

# タクト / タクト ・ ベーシック タクト ・ ベーシック スペシャル

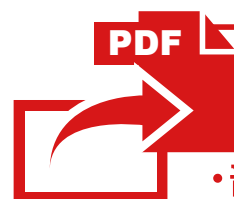

**当パーツカタログは Web 公開用です**

- ・部品番号を検索いただく際は、必ず巻末の「パーツカタログニュース」も合わせてご確認ください。
- ・部品在庫状況・価格は、Honda正規販売店にご相談ください。

**NCY50f**

[AF75-100]

**NCY50g**

[AF79-110]

**NCY50j**

[AF79-120]

**NCY50k**

[AF79-130]

**パーツカタログ**

**4 版**



管理 No.11GJAF04

まえがき  
目次

**1**

エンジン

**2**

フレーム

**3**

部品番号索引

**4**

部品名索引

**5**

## カラー写真とカラーラベルのご利用方法

- 製品カタログで案内された車体色の写真が掲載されています。
- 色物部品の受、発注のときにご利用ください。
  - ・どのような車体色が売られているかひと目でわかります。
  - ・現車がないときでも、お客様の車体色を確認するのに便利です。
  - ・フォトNO.とまえがきの配色表を使用すれば正しい色物部品の部品番号を簡単に引くことができます。
  - ・カラーラベルの貼付位置は、カラーラベルの貼り付け位置確認をご参照下さい。

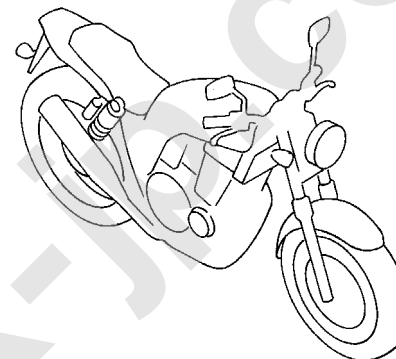

### ●カラーラベル

**CBR400SF1**

COLOR NH-138  
 CODE NH138H

### ●配色表

シャスタホワイト (NH-138)  
【フォト NO. 1】

NO.	機種名 (MODEL)		CBR400SF1						掲載 ブロック	見出 番号
	フォトNO.		NO. 1	NO. 2	適用号機					
	主体色 (COLOR)		シャスタ ホワイト	シャスタ ホワイト						
	コード (CODE)		NH-138	NH-138						
	色物部品名	基本部品番号	NH138H	NH138H	初号機	終号機				
1										
2										
3										
4										
5										
6										

\* 車体色は印刷のため実物と多少異なる場合があります。

タクト [NCY50F-2J] フレーム号機 AF75-1000001~1099999



ポセイドンブラックメタリック (NH-B25M)  
〔フォト NO. 1〕



パールジャスミンホワイト (NH-B35P)  
〔フォト NO. 2〕



キャンディーノーブルレッド (R-350C)  
〔フォト NO. 3〕

\* 車体色は印刷のため実物と多少異なる場合があります。

タクト・ベーシック [NCY50F-J] フレーム号機 AF75-1000001~1099999



デリケートブルーメタリック (B-203M)  
【フォト NO. 4】



フォースシルバーメタリック (NH-411M)  
【フォト NO. 5】



ポセイドンブラックメタリック (NH-B25M)  
【フォト NO. 6】



マホガニーブラウンメタリック (YR-303M)  
【フォト NO. 7】

\* 車体色は印刷のため実物と多少異なる場合があります。

タクト [NCY50g-2J] フレーム号機 AF79-1100001~1199999



クラシカルホワイト (NH-388)  
〔フォト NO. 8〕



キャンディーノーブルレッド (R-350C)  
〔フォト NO. 9〕



マホガニーブラウンメタリック (YR-303M)  
〔フォト NO. 10〕



\* 車体色は印刷のため実物と多少異なる場合があります。

タクト・ベーシック [NCY50g-J] フレーム号機 AF79-1100001~1199999



グリントウェーブブルーメタリック (B-197M)  
【フォト NO. 11】



フォースシルバーメタリック (NH-411M)  
【フォト NO. 12】



ポセイドンブラックメタリック (NH-B25M)  
【フォト NO. 13】



キャンディーアルカディアンレッド (R-305C)  
【フォト NO. 14】

\* 車体色は印刷のため実物と多少異なる場合があります。

タクト・ベーシック [NCY50g-J] フレーム号機 AF79-1100001~1199999



ピーチピンクメタリック (RP-167M)  
〔フォト NO. 15〕



パールフラッシュイエロー (Y-163P)  
〔フォト NO. 16〕



マホガニーブラウンメタリック (YR-303M)  
〔フォト NO. 17〕



\* 車体色は印刷のため実物と多少異なる場合があります。

タクト [NCY50J-2J] フレーム号機 AF79-1200001～



ヘビーグレーメタリック-U (NH-194M-U)  
【フォト NO. 18】



キャンディーノーブルレッド (R-350C)  
【フォト NO. 19】

\* 車体色は印刷のため実物と多少異なる場合があります。

タクト・ベーシック [NCY50J-J] フレーム号機 AF79-1200001~



グリントウェーブブルーメタリック (B-197M)  
【フォト NO. 20】



フォースシルバーメタリック (NH-411M)  
【フォト NO. 21】



ポセイドンブラックメタリック (NH-B25M)  
【フォト NO. 22】



キャンディーアルカディアンレッド (R-305C)  
【フォト NO. 23】

\* 車体色は印刷のため実物と多少異なる場合があります。

タクト・ベーシック [NCY50J-J] フレーム号機 AF79-1200001～



キャンディーブレイズオレンジ (YR-196C)  
[フォト NO. 24]



マホガニーブラウンメタリック (YR-303M)  
[フォト NO. 25]

\* 車体色は印刷のため実物と多少異なる場合があります。

タクト [NCY50k-2J] フレーム号機 AF79-1300001～



ヘビーグレーメタリック-U (NH-194M-U)  
【フォト NO. 26】



マットパリスティックブラックメタリック (NH-A86M)  
【フォト NO. 27】

\* 車体色は印刷のため実物と多少異なる場合があります。

タクト・ベーシック [NCY50k-J] フレーム号機 AF79-1300001~



グリントウェーブブルーメタリック (B-197M)  
【フォト NO. 28】



フォースシルバーメタリック (NH-411M)  
【フォト NO. 29】



ポセイドンブラックメタリック (NH-B25M)  
【フォト NO. 30】



パールグレアホワイト (NH-B53P)  
【フォト NO. 31】



\* 車体色は印刷のため実物と多少異なる場合があります。

タクト・ベーシック [NCY50k-J] フレーム号機 AF79-1300001～



ボルドーレッドメタリック (R-337M)  
〔フォト NO. 32〕



マホガニーブラウンメタリック (YR-303M)  
〔フォト NO. 33〕



\* 車体色は印刷のため実物と多少異なる場合があります。

タクト・ベーシック スペシャル [NCY50K-YA] フレーム号機 AF79-1300001～



ハーベストベージュ (YR-176)  
[フォト NO. 34]

## パーツカタログのご使用にあたって

- このパーツカタログは2019年1月10日現在で編集してあります。
  - ・その後、補修部品の販売形態変更、削除（非販売）を行うことがございます。
  - ・変更情報は最新のEPC (Electronic Parts Catalogue) に反映しています。又パーツカタログニュースで案内していますので確認して下さい。
- 部品注文は部品番号でご連絡下さい。
  - ・部品注文時は、モデル、タイプ、号機、色、メーカー名、サイズを必要に応じて確認して下さい。
  - ・イラストレーション（部品図）は部品検索の目安として記載していますので、現品と形状が異なる場合があります。
- 部品の希望小売価格は、2019年1月現在の価格を記載しています。
  - ・部品の希望小売価格は、予告なしに変更する事があります。
  - ・部品の希望小売価格には消費税は含まれていません。

初版 2015年2月1日  
本田技研工業株式会社

## 目次

ページNo.

・ パーツカタログのご使用にあたって .....	1	<b>1</b>
・ 部品情報の探し方 .....	2	
・ パーツカタログの構成 .....	3	
・ 部品に変更があったとき .....	4	
・ パーツカタログに使用されている略語 .....	4	
・ 部品の記載ブロックと打刻号機の確認 .....	5	
・ カラーラベルの貼り付け位置確認 .....	5	
・ 号機管理表 .....	6	
・ 配色表 .....	7	
・ フューエルホース／チューブとビニールチューブ、 および一般用チューブの使用について .....	20	
・ 標準整備時間 .....	24	
・ イラスト インデックス .....	28	
・ エンジン グループ .....	35	<b>2</b>
・ フレーム グループ .....	56	<b>3</b>
・ 部品番号索引 .....	92	<b>4</b>
・ 部品名索引 .....	95	<b>5</b>

## 2019.01.10 J

## パーツカタログの構成

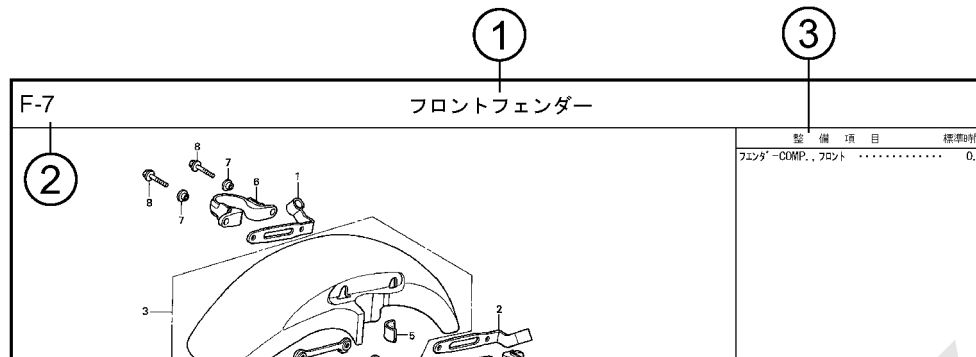

見出し	部品番号	部品名	希望小売価格	使用個数	適用号機	タイプ
番号				SFX SFY	初号機 終号機	
1	45156-MCE-000	クランパ - R. フロントフ レーキホース ..	380	1	1	
2	45157-MCE-000	クランパ - L. フロントフ レーキホース ..	380	1	1	
3	61100-MCE-000ZA	フエンタ - COMP. , フロント *NH411M*.. フォースシルバ -メタリック	6,700	1	-	3J, 4J
	61100-MCE-000ZB	*PB284C*キャンデ ィフェニックスブ ルー	6,700	1	-	J, 2J
4	61101-MCE-000	プレート, フロントフエンタ -	400	2	2	1008000
	61101-MCE-010	.....	400	2	2	1008001
5	61102-MCE-300	クッション, フロントフエンタ - (ブ ラック)	120	2	2	

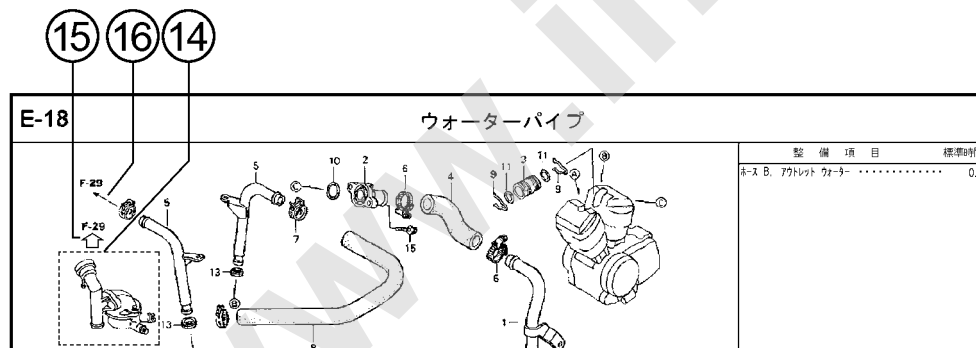

①ブロックタイトル ②ブロックNO.

③整備項目／標準時間—標準整備時間

④見出し番号

・本文の見出し番号に ( ) , ( ) が付いているものは、前ページより同じ見出し番号が続いていることを示します。

⑤部品番号 ⑥Honda色記号 ⑦部品名 ⑧色名称

⑨注記

・特記事項を部品名欄に ( ) で表示しています。

⑩希望小売価格

・ジカ 市場状況等により変動するメーカー希望小売価格。  
・オープン メーカー希望小売価格が存在せず、各小売店が独自に決定する小売値。オープン価格。

⑪使用個数

・使用個数に ( ) , ( ) がつけられている部品はオプション部品です。  
・使用個数に “N” と表示されている部品は必要に応じて選択して使用する部品です。  
・使用個数は各ブロック内に使用されている数を示します。

⑫適用号機

⑬タイプ

・タイプ欄が無記入のものは、すべてのタイプに共通使用されます。

⑭

・ 内の部品は、他のブロックで案内されています。

⑮

・ は で囲まれている掲載ブロックNo.を表示しています。

⑯

・ は該当部品の接続先ブロックNo.を表示しています。

## 部品に変更があったとき



見出 番号	部 品 番 号	部 品 名	希 望 小 売 価 格	使 用 個 数 CB400 SFX SFY	適 用 号 機 初号機 終号機
1	45156-MCE-000	クランプ、R. フロントブレイキホース	380	1	1
2	45157-MCE-000	クランプ、L. フロントブレイキホース	380	1	1
3	61100-MCE-000ZA	フエンダ*COMP. フロント *NH411M* フォースシルバメタリック	6,700	1	3J, 4J
	61100-MCE-000ZB	*PB284C*キャンディフェニックスブルー	6,700	1	J, 2J
4	61101-MCE-000	プレート、フロントフエンダ	400	2	2
	61101-MCE-010		400	2	2
5	61102-MCE-300	クッション、フロントフエンダ* (###) (フック)	120	2	2
6	61105-MCE-000	ステー、フロントフエンダマウンテイング	400	2	2
7	61107-MR7-000	カラー (6.5)	110	4	4
8	96001-06020-00	ホルト、フランジ 6X20	40	4	4

初号機から変更しないで  
使用している。

左側にある場合は、1008001  
号機からの車に使用する。

右側にある場合は、1008000  
号機までの車に使用する。

●部品各末尾の(###)マークがあるものは供給に期限(非販売部品)があることを示します。

## パーツカタログに使用されている略語

●パーツカタログには下記の略語が使用されています。

- |   |   |
|---|---|
| A..... アンペア                                       | L. E. D. .. ライトエミテッド                        |
| A. C. .... オルタネーティング<br>カーレント (交流)                | ダイオード (発光ダイオード)                             |
| A. M. .... アタッチングマーク<br>(貼り付けマーク)                 | MM..... ミリメーター                              |
| ASSY. ... アッセンブリー                                 | R. .... ライト (右)                             |
| C. D. I. ... キャパシティブディス<br>チャージグニッション<br>(容量放電点火) | STD. .... スタンダード                            |
| COMP. ... コンプリート                                  | T (22T) .. チョウ (歯数 22)                      |
| D. C. .... ダイレクトカーレント<br>(直流)                     | T. M. .... トランスクリプト<br>マーク (転写マーク)          |
| G..... グラム  | V..... ボルト                                  |
| KPH..... キロメートル毎時                                 | W..... ワット                                  |
| L. .... レフト (左)                                   | WL..... ウイズラベリング<br>(ストライプ、ラベル<br>類を含む)     |
| L (100L) ・ リンク (駒数 100)                           | WOL..... ウイズアウトラベリング<br>(ストライプ、ラベル<br>類を除く) |

## 部品の記載ブロックと打刻号機の確認

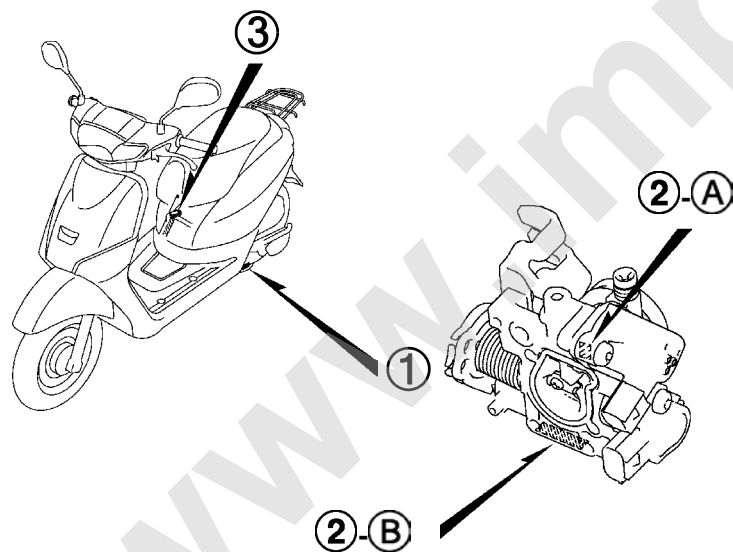
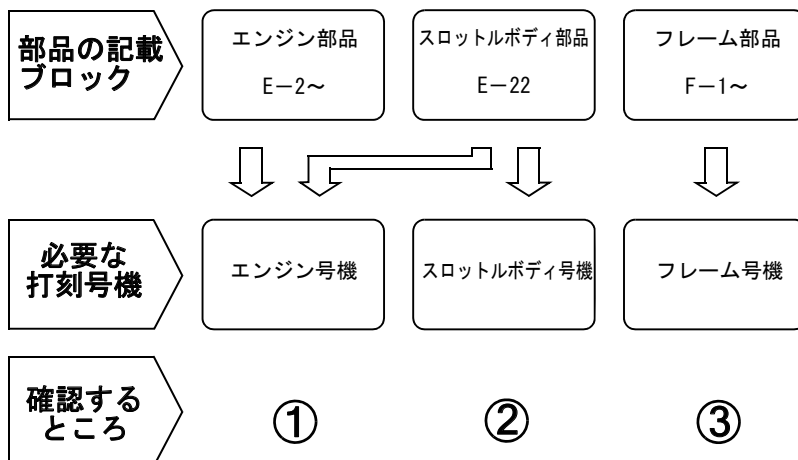

## カラーラベルの貼り付け位置確認

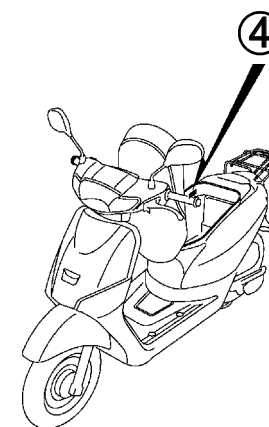
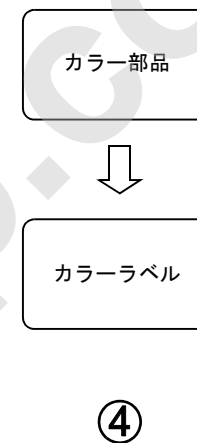



## 号機管理表

販売呼称	機種名	タイプ	エンジン号機	フレーム号機	スロットルボディ号機
タクト	NCY50F	2J	AF74E-2000001～2099999	AF75-1000001～1099999	GQWCA A
タクト・ベーシック		J	AF74E-2000001～2099999	AF75-1000001～1099999	
タクト	NCY50G	2J	AF74E-2100001～2199999	AF79-1100001～1199999	GQWCA A
タクト・ベーシック		J	AF74E-2100001～2199999	AF79-1100001～1199999	
タクト	NCY50J	2J	AF74E-2200001～2299999	AF79-1200001～1299999	GQWHA A
タクト・ベーシック		J	AF74E-2200001～2299999	AF79-1200001～1299999	
タクト	NCY50K	2J	AF74E-2200001～	AF79-1300001～	GQWHA A
タクト・ベーシック		J	AF74E-2200001～	AF79-1300001～	
タクト・ベーシック スペシャル		YA	AF74E-2200001～	AF79-1300001～	

- ・エンジン部品はエンジン号機・フレーム部品はフレーム号機を確認のうえ部品注文をして下さい。
- ・キャブレター/スロットルボディアッセンブリーはエンジン号機で管理されていますが、その構成部品は下記アンダーラインで示したキャブレター/スロットルボディ号機で管理されていますので、部品注文時はキャブレター/スロットルボディ号機を確認して下さい。

GQ WCA A KC ア  
 (A) (B)

## 配色表

・色物部品をご注文の際は下記一覧表を参照して基本部品番号にパーツ色記号を加えた部品番号でご注文下さい。  
タクト (NCY50F) .....2J

NO.	機種名 (MODEL)		NCY50F					
	フォトNO.		NO. 1	NO. 2	NO. 3	適用号機		見出番号
	主体色 (COLOR)		ホセイトン ブラック メタリック	ハール シヤスミン ホワイト	キャンディー ノーブル レッド			
	コード (CODE)		NH-B25M	NH-B35P	R-350C			
	色物部品名	基本部品番号	NHB25B	NHB35	R350	初号機	終号機	
1	エンフ レム, ホ テイカバ ー	86831-GJA-J10	ZA	ZA	ZA			F-48 2
2	カバ ー, アンダ ー	50611-GJA-J01	ZA	ZA	ZA			F-14 2
3	カバ ー, リヤ ーセンタ ー	83710-GJA-J00	ZA	ZA	ZA			F-15 4
4	カバ ー, レツグ シールト アツパ ー	81132-GJA-J00	ZA	ZA	ZA			F-12 3
5	カバ ーASSY., ハント ルフフロント	53220-GJA-J00	ZE	ZG	ZB			F-9 4
6	カバ ーセット, L. ホ テイ	83600-GJA-J10	ZD	ZE	ZC			F-15 3
7	カバ ーセット, R. ホ テイ	83500-GJA-J10	ZD	ZE	ZC			F-15 1
8	カバ ーセット, ハント ルリヤ ー	53210-GJA-J00	ZA	ZA	ZA			F-9 3
9	カバ ーセット, フロント	64300-GJA-J00	ZE	ZH	ZD			F-12 1
10	シートCOMP., シング ル	77100-GJA-J10	ZA	ZA	ZA			F-24 1
11	シールト, レツグ	81131-GJA-J00	ZA	ZA	ZA			F-12 2
12	ステツフ, フロア ー	64310-GJA-J01	ZA	ZA	ZA			F-14 3
13	ハ ーネルCOMP., フロントブ レーキ	45100-GJA-J00	ZA	ZA	ZA			F-20-30 9
14	フエンダ ー, フロント	61100-GJA-J00	ZF	ZH	ZB			F-11 2
15	フエンダ ー, リヤ ー	80105-GJA-J00	ZA	ZA	ZA			F-39 3
16	ブ ラク, ホール	90656-GCC-000	ZC	ZC	ZC			F-16 7
17	ホイールサフ ASSY., フロント	44650-GJA-J01	ZA	ZA	ZA			F-20-30 8
18	ホイールサフ ASSY., リヤ ー	42650-GJA-J01	ZA	ZA	ZA			F-22-30 2
19	ホ ケツト, L. インナ ー	81134-GJA-J00	ZA	ZA	ZA			F-12 5
20	マ ーク, ホンダ ー	86101-GJA-J00	ZB	ZA	ZB			F-48 1
21	リツト, フェーエル	64320-GJA-J00	ZA	ZA	ZA			F-14 6
22	レザ ーCOMP., シート	77101-GJA-J10	ZA	ZA	ZA			F-24 2

## タクト・ベーシック (NCY50F) .....J

NO.	機種名 (MODEL)		NCY50F							
	フォトNO.		NO. 4	NO. 5	NO. 6	NO. 7	適用号機		掲載 ブロック	見出 番号
	主体色 (COLOR)		デ リケート ブルー メタリック	フォー シルバー メタリック	ホ セイドン ブラック メタリック	マカ ニー ブラック メタリック				
	コード (CODE)		B-203M	NH-411M	NH-B25M	YR-303M				
	色物部品名	基本部品番号	B203	NH411	NHB25	YR303	初号機	終号機		
1	カバー, アンダー	50611-GJA-J01	ZA	ZA	ZA	ZA			F-14	2
2	カバー, リヤーセンター	83710-GJA-J00	ZA	ZA	ZA	ZA			F-15	4
3	カバー, レック シールド アツバ	81132-GJA-J00	ZA	ZA	ZA	ZA			F-12	3
4	カバー ASSY., ハンド ルフロント	53220-GJA-J00	ZF	ZC	ZE	ZA			F-9	4
5	カバーセット, L. ホ テイ	83600-GJA-J00	ZA	ZB	ZC	ZD			F-15	3
6	カバーセット, R. ホ テイ	83500-GJA-J00	ZA	ZB	ZC	ZD			F-15	1
7	カバーセット, ハンド ルリヤー	53210-GJA-J00	ZA	ZA	ZA	ZA			F-9	3
8	カバーセット, フロント	64300-GJA-J00	ZF	ZG	ZE	ZB			F-12	1
9	キヤツフ, アイド ルスイッチ	53209-K01-900	ZB	ZB	ZB	ZB			F-4-30	25
10	シートCOMP., シングル	77100-GJA-J00	ZA	ZA	ZA	ZA			F-24	1
11	シールド, レック	81131-GJA-J00	ZA	ZA	ZA	ZA			F-12	2
12	ステツフ, フロア	64310-GJA-J01	ZA	ZA	ZA	ZA			F-14	3
13	ハ ネルCOMP., フロント プレーキ	45100-GJA-J00	ZB	ZB	ZB	ZB			F-20-30	9
14	フエンター, フロント	61100-GJA-J00	ZG	ZC	ZF	ZA			F-11	2
15	フエンター, リヤー	80105-GJA-J00	ZA	ZA	ZA	ZA			F-39	3
16	フ ラク, ホール	90656-GCC-000	ZC	ZC	ZC	ZC			F-16	7
17	ホイールサフ ASSY., フロント	44650-GJA-J01	ZB	ZB	ZB	ZB			F-20-30	8
18	ホイールサフ ASSY., リヤー	42650-GJA-J01	ZB	ZB	ZB	ZB			F-22-30	2
19	ホ ケツト, L. インナー	81134-GJA-J00	ZA	ZA	ZA	ZA			F-12	5
20	マーク, ホンダ	86101-GJA-J00	ZA	ZA	ZB	ZB			F-48	1
21	マーク, ホ テイカバー	86831-GJA-J00	ZA	ZA	ZB	ZB			F-48	2
22	リツト, フェーエル	64320-GJA-J00	ZA	ZA	ZA	ZA			F-14	6
23	レザ -COMP., シート	77101-GJA-J00	ZA	ZA	ZA	ZA			F-24	2

タクト (NCY50G) .....2J

NO.	機種名 (MODEL)		NCY50G						
	フォトNO.		NO. 8	NO. 9	NO. 10	適用号機		掲載 ブロック	見出 番号
	主体色 (COLOR)		クラシカル ホワイト	キャンデー ノーブル レッド	マホガニー ブラウン メタリック				
	コード (CODE)		NH-388	R-350C	YR-303M				
	色物部品名	基本部品番号	NH388	R350	YR303B	初号機	終号機		
1	エンブ°レム, ホ°デ°イカバ°	86831-GJA-J10	ZA	ZA	ZA			F-48	2
2	カバ°-, アンタ°-	50611-GJA-J01	ZA	ZA	ZA			F-14	2
3	カバ°-, リヤーセンター	83710-GJA-J00	ZA	ZA	ZA			F-15	4
4	カバ°-, レツグ°シールド°アツバ°	81132-GJA-J00	ZA	ZA	ZA			F-12	3
5	カバ°-ASSY., ハント°ルフロント	53220-GJA-J00	ZL	ZB	ZA		1113100	F-9	4
5	カバ°-ASSY., ハント°ルフロント	53220-GJA-J01	ZL	ZB	ZA	1113101		F-9	4
6	カバ°-セット, L. ホ°デ°イ	83600-GJA-J10	-	ZC	ZA			F-15	3
7	カバ°-セット, L. ホ°デ°イ	83600-GJA-J50	ZA	-	-			F-15	3
8	カバ°-セット, R. ホ°デ°イ	83500-GJA-J10	-	ZC	ZA			F-15	1
9	カバ°-セット, R. ホ°デ°イ	83500-GJA-J50	ZA	-	-			F-15	1
10	カバ°-セット, ハント°ルリヤー	53210-GJA-J00	ZA	ZA	ZA			F-9	3
11	カバ°-セット, フロント	64300-GJA-J00	-	ZD	ZB			F-12	1
12	カバ°-セット, フロント	64300-GJA-J40	ZC	-	-			F-12	1
13	シートCOMP., シング°ル	77100-GJA-J10	ZA	ZA	ZA			F-24	1
14	シールド°, レツグ°	81131-GJA-J00	ZA	ZA	ZA			F-12	2
15	ステツフ°, フロア°	64310-GJA-J01	ZA	ZA	ZA			F-14	3
16	ハ°ネルCOMP., フロントフ°レーキ	45100-GJA-J00	ZA	ZA	ZA			F-20-30	9
17	フエンタ°-, フロント	61100-GJA-J00	ZM	ZB	ZA			F-11	2
18	フエンタ°-, リヤー	80105-GJA-J00	ZA	ZA	ZA			F-39	3
19	フ°ラク°, ホール	90656-GCC-000	ZC	ZC	ZC			F-16	7
20	ホイールサフ° ASSY., フロント	44650-GJA-J01	ZA	ZA	ZA			F-20-30	8
21	ホイールサフ° ASSY., リヤー	42650-GJA-J01	ZA	ZA	ZA			F-22-30	2
22	ホ°ケツト, L. インナー	81134-GJA-J00	ZA	ZA	ZA			F-12	5
23	マ°ク, ホンタ°	86101-GJA-J00	ZA	ZB	ZB			F-48	1
24	リツト°, フューエル	64320-GJA-J00	ZA	ZA	ZA			F-14	6
25	レザ°-COMP., シート	77101-GJA-J10	ZA	ZA	ZA			F-24	2

## タクト・ベーシック (NCY50G) .....J

NO.	機種名 (MODEL)		NCY50G							
	フォトNO.		NO. 11	NO. 12	NO. 13	NO. 14	適用号機		掲載 ブロック	見出 番号
	主体色 (COLOR)		グーリント ウェーブブルー メタリック	フォース シルバー メタリック	ホセイドン ブラック メタリック	キャンデー アルカデ レッド				
	コード (CODE)		B-197M	NH-411M	NH-B25M	R-305C				
	色物部品名	基本部品番号	B197	NH411	NHB25	R305	初号機	終号機		
1	カバー、アンダー	50611-GJA-J01	ZA	ZA	ZA	ZA			F-14	2
2	カバー、リヤセンター	83710-GJA-J00	ZA	ZA	ZA	ZA			F-15	4
3	カバー、レッグシールドアッパー	81132-GJA-J00	ZA	ZA	ZA	ZA			F-12	3
4	カバーASSY.、ハンドルフロント	53220-GJA-J00	ZM	ZC	ZE	ZJ		1113100	F-9	4
4	カバーASSY.、ハンドルフロント	53220-GJA-J01	ZM	ZC	ZE	ZJ	1113101		F-9	4
5	カバーセット、L. ホーディ	83600-GJA-J00	-	ZB	ZC	-			F-15	3
6	カバーセット、L. ホーディ	83600-GJA-J40	ZD	-	-	ZC			F-15	3
7	カバーセット、R. ホーディ	83500-GJA-J00	-	ZB	ZC	-			F-15	1
8	カバーセット、R. ホーディ	83500-GJA-J40	ZD	-	-	ZC			F-15	1
9	カバーセット、ハンドルリヤー	53210-GJA-J00	ZA	ZA	ZA	ZA			F-9	3
10	カバーセット、フロント	64300-GJA-J00	-	ZG	ZE	-			F-12	1
11	カバーセット、フロント	64300-GJA-J40	ZE	-	-	ZD			F-12	1
12	キヤツフ、アイトルスイッチ	53209-K01-900	ZB	ZB	ZB	ZB			F-4-30	25
13	シートCOMP.、シングル	77100-GJA-J00	ZA	ZA	ZA	ZA			F-24	1
14	シールド、レッグ	81131-GJA-J00	ZA	ZA	ZA	ZA			F-12	2
15	ステツフ、フロアー	64310-GJA-J01	ZA	ZA	ZA	ZA			F-14	3
16	パネルCOMP.、フロントブレーキ	45100-GJA-J00	ZB	ZB	ZB	ZB			F-20-30	9
17	フエンター、フロント	61100-GJA-J00	ZN	ZC	ZF	ZK			F-11	2
18	フエンター、リヤー	80105-GJA-J00	ZA	ZA	ZA	ZA			F-39	3
19	ブラグ、ホール	90656-GCC-000	ZC	ZC	ZC	ZC			F-16	7
20	ホイールサフ ASSY.、フロント	44650-GJA-J01	ZB	ZB	ZB	ZB			F-20-30	8
21	ホイールサフ ASSY.、リヤー	42650-GJA-J01	ZB	ZB	ZB	ZB			F-22-30	2
22	ホーケツト、L. インナー	81134-GJA-J00	ZA	ZA	ZA	ZA			F-12	5
23	マーク、ホント	86101-GJA-J00	ZB	ZA	ZB	ZB			F-48	1
24	マーク、ホーディカバー	86831-GJA-J00	ZB	ZA	ZB	ZB			F-48	2
25	リツド、フューエル	64320-GJA-J00	ZA	ZA	ZA	ZA			F-14	6
26	レザCOMP.、シート	77101-GJA-J00	ZA	ZA	ZA	ZA			F-24	2

タクト・ベーシック (NCY50G) .....J

NO.	機種名 (MODEL)		NCY50G						
	フォトNO.		NO. 15	NO. 16	NO. 17	適用号機		掲載 ブロック	見出 番号
	主体色 (COLOR)		ビーチ ピンク メタリック	ハール フラッシュ イエロー	マカニー ブラウン メタリック				
	コード (CODE)		RP-167M	Y-163P	YR-303M				
	色物部品名	基本部品番号	RP167	Y163	YR303	初号機	終号機		
1	カバー、アンダー	50611-GJA-J01	ZA	ZA	ZA			F-14	2
2	カバー、リヤセンター	83710-GJA-J00	ZA	ZA	ZA			F-15	4
3	カバー、レッグシールドアッパー	81132-GJA-J00	ZA	ZA	ZA			F-12	3
4	カバーASSY.、ハンドルフロント	53220-GJA-J00	ZK	ZH	ZA		1113100	F-9	4
4	カバーASSY.、ハンドルフロント	53220-GJA-J01	ZK	ZH	ZA	1113101		F-9	4
5	カバーセット、L. ホーティ	83600-GJA-J00	-	-	ZD			F-15	3
6	カバーセット、L. ホーティ	83600-GJA-J40	ZB	ZA	-			F-15	3
7	カバーセット、R. ホーティ	83500-GJA-J00	-	-	ZD			F-15	1
8	カバーセット、R. ホーティ	83500-GJA-J40	ZB	ZA	-			F-15	1
9	カバーセット、ハンドルリヤ	53210-GJA-J00	ZA	ZA	ZA			F-9	3
10	カバーセット、フロント	64300-GJA-J00	-	-	ZB			F-12	1
11	カバーセット、フロント	64300-GJA-J40	ZB	ZA	-			F-12	1
12	キヤツフ、アイドルスイッチ	53209-K01-900	ZB	ZB	ZB			F-4-30	25
13	シートCOMP.、シングル	77100-GJA-J00	ZA	ZA	ZA			F-24	1
14	シールド、レッグ	81131-GJA-J00	ZA	ZA	ZA			F-12	2
15	ステツフ、フロア	64310-GJA-J01	ZA	ZA	ZA			F-14	3
16	ハネルCOMP.、フロントブレーキ	45100-GJA-J00	ZB	ZB	ZB			F-20-30	9
17	フエンター、フロント	61100-GJA-J00	ZL	ZJ	ZA			F-11	2
18	フエンター、リヤ	80105-GJA-J00	ZA	ZA	ZA			F-39	3
19	ブラグ、ホール	90656-GCC-000	ZC	ZC	ZC			F-16	7
20	ホイールサフ ASSY.、フロント	44650-GJA-J01	ZB	ZB	ZB			F-20-30	8
21	ホイールサフ ASSY.、リヤ	42650-GJA-J01	ZB	ZB	ZB			F-22-30	2
22	ホーケツト、L. インナー	81134-GJA-J00	ZA	ZA	ZA			F-12	5
23	マーク、ホンダ	86101-GJA-J00	ZA	ZA	ZB			F-48	1
24	マーク、ホーティカバー	86831-GJA-J00	ZA	ZA	ZB			F-48	2
25	リツド、フューエル	64320-GJA-J00	ZA	ZA	ZA			F-14	6
26	レザCOMP.、シート	77101-GJA-J00	ZA	ZA	ZA			F-24	2



## タクト (NCY50J) .....2J

NO.	機種名 (MODEL)		NCY50J					
	フォトNO.		NO. 18	NO. 19	適用号機		掲載 ブロック	見出 番号
	主体色 (COLOR)		ヘビークレー メタリック-U	キャンディー ノブール レッド				
	コード (CODE)		NH-194M-U	R-350C				
	色物部品名	基本部品番号	NH194	R350	初号機	終号機		
1	エンブレム, ホステイカバー	86831-GJA-J10	ZA	ZA			F-48	2
2	カバー, アンダー	50611-GJA-J01	ZA	ZA			F-14	2
3	カバー, リヤセンター	83710-GJA-J00	ZA	ZA			F-15	4
4	カバー, レックシールドアツパ	81132-GJA-J00	ZA	ZA			F-12	3
5	カバー-ASSY., ハンドルフロント	53220-GJA-J01	ZP	ZB			F-9	4
6	カバー-セット, L. ホステイ	83600-GJA-J10	-	ZC			F-15	3
7	カバー-セット, L. ホステイ	83600-GJA-J70	ZA	-			F-15	3
8	カバー-セット, R. ホステイ	83500-GJA-J10	-	ZC			F-15	1
9	カバー-セット, R. ホステイ	83500-GJA-J70	ZA	-			F-15	1
10	カバー-セット, ハンドルリヤ	53210-GJA-J00	ZA	ZA			F-9	3
11	カバー-セット, フロント	64300-GJA-J00	-	ZD			F-12	1
12	カバー-セット, フロント	64300-GJA-J60	ZA	-			F-12	1
13	シートCOMP., シングル	77100-GJA-J10	ZA	ZA			F-24	1
14	シールド, レック	81131-GJA-J00	ZA	ZA			F-12	2
15	ステツフ, フロア	64310-GJA-J01	ZA	ZA			F-14	3
16	パネルCOMP., フロントブレーキ	45100-GJA-J00	ZA	ZA			F-20-30	9
17	フエンター, フロント	61100-GJA-J00	ZQ	ZB			F-11	2
18	フエンター, リヤ	80105-GJA-J00	ZA	ZA			F-39	3
19	ブラク, ホール	90656-GCC-000	ZC	ZC			F-16	7
20	ホイールサブ ASSY., フロント	44650-GJA-J01	ZA	ZA			F-20-30	8
21	ホイールサブ ASSY., リヤ	42650-GJA-J01	ZA	ZA			F-22-30	2
22	ホケット, L. インナー	81134-GJA-J00	ZA	ZA			F-12	5
23	マーク, ホンダ	86101-GJA-J00	ZB	ZB			F-48	1
24	リット, フェーエル	64320-GJA-J00	ZA	ZA			F-14	6
25	レザ-COMP., シート	77101-GJA-J10	ZA	ZA			F-24	2

タクト・ベーシック (NCY50J) .....J

NO.	機種名 (MODEL)		NCY50J							
	フォトNO.		NO. 20	NO. 21	NO. 22	NO. 23	適用号機		掲載 ブロック	見出 番号
	主体色 (COLOR)		グ リント ウェーブブルー メタリック	フォース シルバー メタリック	ホセイドン ブラック メタリック	キャンディー アルカデーション レッド				
	コード (CODE)		B-197M	NH-411M	NH-B25M	R-305C				
	色物部品名	基本部品番号	B197	NH411	NHB25	R305	初号機	終号機		
1	カバー、アンダー	50611-GJA-J01	ZA	ZA	ZA	ZA			F-14	2
2	カバー、リヤセンター	83710-GJA-J00	ZA	ZA	ZA	ZA			F-15	4
3	カバー、レッグシールドアッパー	81132-GJA-J00	ZA	ZA	ZA	ZA			F-12	3
4	カバーASSY.、ハンドルフロント	53220-GJA-J01	ZM	ZC	ZE	ZJ			F-9	4
5	カバーセット、L. ホーディ	83600-GJA-J00	-	ZB	ZC	-			F-15	3
6	カバーセット、L. ホーディ	83600-GJA-J40	ZD	-	-	ZC			F-15	3
7	カバーセット、R. ホーディ	83500-GJA-J00	-	ZB	ZC	-			F-15	1
8	カバーセット、R. ホーディ	83500-GJA-J40	ZD	-	-	ZC			F-15	1
9	カバーセット、ハンドルリヤ	53210-GJA-J00	ZA	ZA	ZA	ZA			F-9	3
10	カバーセット、フロント	64300-GJA-J00	-	ZG	ZE	-			F-12	1
11	カバーセット、フロント	64300-GJA-J40	ZE	-	-	ZD			F-12	1
12	キヤツプ、アイドルスイッチ	53209-K01-900	ZB	ZB	ZB	ZB			F-4-30	25
13	シートCOMP.、シングル	77100-GJA-J00	ZA	ZA	ZA	ZA			F-24	1
14	シールド、レッグ	81131-GJA-J00	ZA	ZA	ZA	ZA			F-12	2
15	ステップ、フロアー	64310-GJA-J01	ZA	ZA	ZA	ZA			F-14	3
16	ハネルCOMP.、フロントブレーキ	45100-GJA-J00	ZB	ZB	ZB	ZB			F-20-30	9
17	フエンダー、フロント	61100-GJA-J00	ZN	ZC	ZF	ZK			F-11	2
18	フエンダー、リヤ	80105-GJA-J00	ZA	ZA	ZA	ZA			F-39	3
19	ブラケット、ホール	90656-GCC-000	ZC	ZC	ZC	ZC			F-16	7
20	ホイールサフ ASSY.、フロント	44650-GJA-J01	ZB	ZB	ZB	ZB			F-20-30	8
21	ホイールサフ ASSY.、リヤ	42650-GJA-J01	ZB	ZB	ZB	ZB			F-22-30	2
22	ホーケツ、L. インナー	81134-GJA-J00	ZA	ZA	ZA	ZA			F-12	5
23	マーク、ホンダ	86101-GJA-J00	ZB	ZA	ZB	ZB			F-48	1
24	マーク、ホーディカバー	86831-GJA-J00	ZB	ZA	ZB	ZB			F-48	2
25	リット、フューエル	64320-GJA-J00	ZA	ZA	ZA	ZA			F-14	6
26	レッグ-COMP.、シート	77101-GJA-J00	ZA	ZA	ZA	ZA			F-24	2

## タクト・ベーシック (NCY50J) .....J

NO.	機種名 (MODEL)		NCY50J					
	フォトNO.		NO. 24	NO. 25	適用号機		掲載 ブロック	見出 番号
	主体色 (COLOR)		キャンデー ブレイズ オレンジ	マカニ ブ라운 メタリック				
	コード (CODE)		YR-196C	YR-303M				
	色物部品名	基本部品番号	YR196	YR303	初号機	終号機		
1	カバー, アンダー	50611-GJA-J01	ZA	ZA			F-14	2
2	カバー, リヤセンター	83710-GJA-J00	ZA	ZA			F-15	4
3	カバー, レッグシールドアッパー	81132-GJA-J00	ZA	ZA			F-12	3
4	カバーASSY., ハンドルフロント	53220-GJA-J01	ZN	ZA			F-9	4
5	カバーセット, L. ホーティ	83600-GJA-J00	-	ZD			F-15	3
6	カバーセット, L. ホーティ	83600-GJA-J60	ZA	-			F-15	3
7	カバーセット, R. ホーティ	83500-GJA-J00	-	ZD			F-15	1
8	カバーセット, R. ホーティ	83500-GJA-J60	ZA	-			F-15	1
9	カバーセット, ハンドルリヤ	53210-GJA-J00	ZA	ZA			F-9	3
10	カバーセット, フロント	64300-GJA-J00	-	ZB			F-12	1
11	カバーセット, フロント	64300-GJA-J60	ZB	-			F-12	1
12	キヤツフ, アイテムスウィッチ	53209-K01-900	ZB	ZB			F-4-30	25
13	シートCOMP., シングル	77100-GJA-J00	ZA	ZA			F-24	1
14	シールド, レッグ	81131-GJA-J00	ZA	ZA			F-12	2
15	ステップ, フロア	64310-GJA-J01	ZA	ZA			F-14	3
16	ハネルCOMP., フロントブレーキ	45100-GJA-J00	ZB	ZB			F-20-30	9
17	フエンダー, フロント	61100-GJA-J00	ZP	ZA			F-11	2
18	フエンダー, リヤ	80105-GJA-J00	ZA	ZA			F-39	3
19	ブラケット, ホール	90656-GCC-000	ZC	ZC			F-16	7
20	ホイールサフ ASSY., フロント	44650-GJA-J01	ZB	ZB			F-20-30	8
21	ホイールサフ ASSY., リヤ	42650-GJA-J01	ZB	ZB			F-22-30	2
22	ホーケット, L. インナー	81134-GJA-J00	ZA	ZA			F-12	5
23	マーク, ホンダ	86101-GJA-J00	ZA	ZB			F-48	1
24	マーク, ホーティカバー	86831-GJA-J00	ZA	ZB			F-48	2
25	リット, フェーエル	64320-GJA-J00	ZA	ZA			F-14	6
26	レッグ-COMP., シート	77101-GJA-J00	ZA	ZA			F-24	2

タクト (NCY50K) .....2J

NO.	機種名 (MODEL)		NCY50K					
	フォトNO.		NO. 26	NO. 27	適用号機		掲載 ブロック	見出 番号
	主体色 (COLOR)		ヘビークレー メタリック-U	マット パリスティック ブラックメタリック				
	コード (CODE)		NH-194M-U	NH-A86M				
	色物部品名	基本部品番号	NH194	NHA86	初号機	終号機		
1	エンブ°レム, ホ°デ°イカバ°	86831-GJA-J10	ZA	ZA			F-48	2
2	カバ°, アンタ°	50611-GJA-J01	ZA	ZA			F-14	2
3	カバ°, リヤ°センター	83710-GJA-J00	ZA	ZA			F-15	4
4	カバ°, レツグ°シールド°アツパ°	81132-GJA-J00	ZA	ZA			F-12	3
5	カバ°-ASSY., ハント°ルフロント	53220-GJA-J01	ZP	ZT			F-9	4
6	カバ°-セット, L. ホ°デ°イ	83600-GJA-J70	ZA	-			F-15	3
7	カバ°-セット, L. ホ°デ°イ	83600-GJA-J90	-	ZB			F-15	3
8	カバ°-セット, R. ホ°デ°イ	83500-GJA-J70	ZA	-			F-15	1
9	カバ°-セット, R. ホ°デ°イ	83500-GJA-J90	-	ZB			F-15	1
10	カバ°-セット, ハント°ルリヤ°	53210-GJA-J00	ZA	ZA			F-9	3
11	カバ°-セット, フロント	64300-GJA-J60	ZA	-			F-12	1
12	カバ°-セット, フロント	64300-GJA-J80	-	ZA			F-12	1
13	シートCOMP., シング°ル	77100-GJA-J10	ZA	ZA			F-24	1
14	シールド°, レツグ°	81131-GJA-J00	ZA	ZA			F-12	2
15	ステツフ°, フロア°	64310-GJA-J01	ZA	ZA			F-14	3
16	ハ°ネルCOMP., フロントフ°レーキ	45100-GJA-J00	ZA	ZA			F-20-30	9
17	フエンタ°°, フロント	61100-GJA-J00	ZQ	ZU			F-11	2
18	フエンタ°°, リヤ°	80105-GJA-J00	ZA	ZA			F-39	3
19	フ°ラク°, ホール	90656-GCC-000	ZC	ZC			F-16	7
20	ホイールサフ° ASSY., フロント	44650-GJA-J01	ZA	ZA			F-20-30	8
21	ホイールサフ° ASSY., リヤ°	42650-GJA-J01	ZA	ZA			F-22-30	2
22	ホ°ケツト, L. インナ°	81134-GJA-J00	ZA	ZA			F-12	5
23	マ°ク, ホンタ°	86101-GGZ-J00	-	ZC			F-48	1
24	マ°ク, ホンタ°	86101-GJA-J00	ZB	-			F-48	1
25	リツト°, フューエル	64320-GJA-J00	ZA	ZA			F-14	6
26	レザ°-COMP., シート	77101-GJA-J10	ZA	ZA			F-24	2

## タクト・ベーシック (NCY50K) .....J

NO.	機種名 (MODEL)		NCY50K							
	フォトNO.		NO. 28	NO. 29	NO. 30	NO. 31	適用号機		掲載 ブロック	見出 番号
	主体色 (COLOR)		グーリント ウェーブブルー メタリック	フォース シルバー メタリック	ホセイドン ブラック メタリック	ハール グレア ホワイト				
	コード (CODE)		B-197M	NH-411M	NH-B25M	NH-B53P				
	色物部品名	基本部品番号	B197	NH411	NHB25	NHB53	初号機	終号機		
1	カバー、アンダー	50611-GJA-J01	ZA	ZA	ZA	ZA			F-14	2
2	カバー、リヤーセンター	83710-GJA-J00	ZA	ZA	ZA	ZA			F-15	4
3	カバー、レッグシールドアッパー	81132-GJA-J00	ZA	ZA	ZA	ZA			F-12	3
4	カバーASSY.、ハンドルフロント	53220-GJA-J01	ZM	ZC	ZE	ZS			F-9	4
5	カバーセット、L. ホーティ	83600-GJA-J00	-	ZB	ZC	-			F-15	3
6	カバーセット、L. ホーティ	83600-GJA-J40	ZD	-	-	-			F-15	3
7	カバーセット、L. ホーティ	83600-GJA-J80	-	-	-	ZA			F-15	3
8	カバーセット、R. ホーティ	83500-GJA-J00	-	ZB	ZC	-			F-15	1
9	カバーセット、R. ホーティ	83500-GJA-J40	ZD	-	-	-			F-15	1
10	カバーセット、R. ホーティ	83500-GJA-J80	-	-	-	ZA			F-15	1
11	カバーセット、ハンドルリヤー	53210-GJA-J00	ZA	ZA	ZA	ZA			F-9	3
12	カバーセット、フロント	64300-GJA-J00	-	ZG	ZE	-			F-12	1
13	カバーセット、フロント	64300-GJA-J40	ZE	-	-	-			F-12	1
14	カバーセット、フロント	64300-GJA-J80	-	-	-	ZB			F-12	1
15	キヤツフ、アイドルスイッチ	53209-K01-900	ZB	ZB	ZB	ZB			F-4-30	25
16	シートCOMP.、シングル	77100-GJA-J00	ZA	ZA	ZA	ZA			F-24	1
17	シールド、レッグ	81131-GJA-J00	ZA	ZA	ZA	ZA			F-12	2
18	ステツフ、フロアー	64310-GJA-J01	ZA	ZA	ZA	ZA			F-14	3
19	ハネルCOMP.、フロントブレーキ	45100-GJA-J00	ZB	ZB	ZB	ZB			F-20-30	9
20	フエンダー、フロント	61100-GJA-J00	ZN	ZC	ZF	ZT			F-11	2
21	フエンダー、リヤー	80105-GJA-J00	ZA	ZA	ZA	ZA			F-39	3
22	ブラグ、ホール	90656-GCC-000	ZC	ZC	ZC	ZC			F-16	7
23	ホイールサフ ASSY.、フロント	44650-GJA-J01	ZB	ZB	ZB	ZB			F-20-30	8
24	ホイールサフ ASSY.、リヤー	42650-GJA-J01	ZB	ZB	ZB	ZB			F-22-30	2
25	ホーケツト、L. インナー	81134-GJA-J00	ZA	ZA	ZA	ZA			F-12	5

タクト・ベーシック (NCY50K) .....J

NO.	機種名 (MODEL)		NCY50K							
	フォトNO.		NO. 28	NO. 29	NO. 30	NO. 31	適用号機		掲載 ブロック	見出 番号
	主体色 (COLOR)		グーリント ウェーブブルー メタリック	フォース シルバー メタリック	ホーセイドン ブラック メタリック	ハール グレイ ホワイト				
	コード (CODE)		B-197M	NH-411M	NH-B25M	NH-B53P				
	色物部品名	基本部品番号	B197	NH411	NHB25	NHB53	初号機	終号機		
26	マーク, ホンダ	86101-GJA-J00	ZB	ZA	ZB	ZA			F-48	1
27	マーク, ホンダ イカバ	86831-GJA-J00	ZB	ZA	ZB	ZB			F-48	2
28	リット, フェーエル	64320-GJA-J00	ZA	ZA	ZA	ZA			F-14	6
29	レザ -COMP., シート	77101-GJA-J00	ZA	ZA	ZA	ZA			F-24	2



## タクト・ベーシック (NCY50K) .....J

NO.	機種名 (MODEL)		NCY50K					
	フォトNO.		NO. 32	NO. 33	適用号機		掲載 ブロック	見出 番号
	主体色 (COLOR)		ホ <sup>ス</sup> ルト <sup>ー</sup> レ <sup>ット</sup> メ <sup>タ</sup> リ <sup>ッ</sup> ク	マ <sup>ホ</sup> カ <sup>ー</sup> ブ <sup>ラ</sup> ウン メ <sup>タ</sup> リ <sup>ッ</sup> ク				
	コード (CODE)		R-337M	YR-303M				
	色物部品名	基本部品番号	R337	YR303	初号機	終号機		
1	カバ <sup>ー</sup> 、アンタ <sup>ー</sup>	50611-GJA-J01	ZA	ZA			F-14	2
2	カバ <sup>ー</sup> 、リヤ <sup>ー</sup> センタ <sup>ー</sup>	83710-GJA-J00	ZA	ZA			F-15	4
3	カバ <sup>ー</sup> 、レッグ <sup>・</sup> シール <sup>・</sup> アツパ <sup>ー</sup>	81132-GJA-J00	ZA	ZA			F-12	3
4	カバ <sup>ー</sup> ASSY.、ハンド <sup>・</sup> ルフロント	53220-GJA-J01	ZR	ZA			F-9	4
5	カバ <sup>ー</sup> セット、L. ホ <sup>ス</sup> テ <sup>ー</sup> イ	83600-GJA-J00	-	ZD			F-15	3
6	カバ <sup>ー</sup> セット、L. ホ <sup>ス</sup> テ <sup>ー</sup> イ	83600-GJA-J80	ZB	-			F-15	3
7	カバ <sup>ー</sup> セット、R. ホ <sup>ス</sup> テ <sup>ー</sup> イ	83500-GJA-J00	-	ZD			F-15	1
8	カバ <sup>ー</sup> セット、R. ホ <sup>ス</sup> テ <sup>ー</sup> イ	83500-GJA-J80	ZB	-			F-15	1
9	カバ <sup>ー</sup> セット、ハンド <sup>・</sup> ルリヤ <sup>ー</sup>	53210-GJA-J00	ZA	ZA			F-9	3
10	カバ <sup>ー</sup> セット、フロント	64300-GJA-J00	-	ZB			F-12	1
11	カバ <sup>ー</sup> セット、フロント	64300-GJA-J80	ZC	-			F-12	1
12	キヤツフ <sup>・</sup> 、アイ <sup>・</sup> トルスイッチ	53209-K01-900	ZB	ZB			F-4-30	25
13	シートCOMP.、シンク <sup>・</sup> ル	77100-GJA-J00	ZA	ZA			F-24	1
14	シール <sup>・</sup> 、レッグ <sup>・</sup>	81131-GJA-J00	ZA	ZA			F-12	2
15	ステツフ <sup>・</sup> 、フロア <sup>ー</sup>	64310-GJA-J01	ZA	ZA			F-14	3
16	ハ <sup>・</sup> ネルCOMP.、フロントブ <sup>・</sup> レーキ	45100-GJA-J00	ZB	ZB			F-20-30	9
17	フエンタ <sup>ー</sup> 、フロント	61100-GJA-J00	ZS	ZA			F-11	2
18	フエンタ <sup>ー</sup> 、リヤ <sup>ー</sup>	80105-GJA-J00	ZA	ZA			F-39	3
19	ブ <sup>・</sup> ラク <sup>・</sup> 、ホ <sup>・</sup> ル	90656-GCC-000	ZC	ZC			F-16	7
20	ホ <sup>・</sup> ールサフ <sup>・</sup> ASSY.、フロント	44650-GJA-J01	ZB	ZB			F-20-30	8
21	ホ <sup>・</sup> ールサフ <sup>・</sup> ASSY.、リヤ <sup>ー</sup>	42650-GJA-J01	ZB	ZB			F-22-30	2
22	ホ <sup>・</sup> ケツト、L. インナ <sup>ー</sup>	81134-GJA-J00	ZA	ZA			F-12	5
23	マ <sup>・</sup> ーク、ホンタ <sup>ー</sup>	86101-GJA-J00	ZB	ZB			F-48	1
24	マ <sup>・</sup> ーク、ホ <sup>・</sup> テ <sup>ー</sup> イカバ <sup>ー</sup>	86831-GJA-J00	ZA	ZB			F-48	2
25	リツト <sup>・</sup> 、フューエル	64320-GJA-J00	ZA	ZA			F-14	6
26	レザ <sup>ー</sup> -COMP.、シート	77101-GJA-J00	ZA	ZA			F-24	2

タクト・ベーシック スペシャル (NCY50K) .....YA

NO.	機種名 (MODEL)		NCY50K				
	フォトNO.		NO. 34	適用号機		掲載 ブロック	見出 番号
	主体色 (COLOR)		ハーベスト ベージュ				
	コード (CODE)		YR-176				
	色物部品名	基本部品番号	YR176	初号機	終号機		
1	エンブ°レム, ホ°デ°イカバ°	86831-GJA-J10	ZA			F-48	2
2	カバ°-, アンタ°-	50611-GJA-J01	ZA			F-14	2
3	カバ°-, リヤ°センター	83710-GJA-J00	ZA			F-15	4
4	カバ°-, レツク°シールド°アツバ°-	81132-GJA-J00	ZA			F-12	3
5	カバ°-ASSY., ハント°ルフロント	53220-GJA-J01	ZQ			F-9	4
6	カバ°-セット, L. ホ°デ°イ	83600-GJA-J90	ZA			F-15	3
7	カバ°-セット, R. ホ°デ°イ	83500-GJA-J90	ZA			F-15	1
8	カバ°-セット, ハント°ルリヤ°	53210-GJA-J00	ZA			F-9	3
9	カバ°-セット, フロント	64300-GJA-Y00	ZA			F-12	1
10	キヤツフ°, アイト°ルスイッチ	53209-K01-900	ZB			F-4-30	25
11	シートCOMP., シンク°ル	77100-GJA-J00	ZA			F-24	1
12	シールド°, レツク°	81131-GJA-J00	ZA			F-12	2
13	ステツフ°, フロア°	64310-GJA-J01	ZA			F-14	3
14	ハ°ネルCOMP., フロントフ°レーキ	45100-GJA-J00	ZB			F-20-30	9
15	フエンタ°-, フロント	61100-GJA-J00	ZR			F-11	2
16	フエンタ°-, リヤ°	80105-GJA-J00	ZA			F-39	3
17	フ°ラク°, ホール	90656-GCC-000	ZC			F-16	7
18	ホイールサフ° ASSY., フロント	44650-GJA-J01	ZB			F-20-30	8
19	ホイールサフ° ASSY., リヤ°	42650-GJA-J01	ZB			F-22-30	2
20	ホ°ケツト, L. インナ°	81134-GJA-J00	ZA			F-12	5
21	マ°ク, ホンダ°	86101-GJA-Y00	ZA			F-48	1
22	リツト°, フューエル	64320-GJA-J00	ZA			F-14	6
23	レザ°-COMP., シート	77101-GJA-J00	ZA			F-24	2

## フューエルホース／チューブとビニールチューブ、および一般用チューブの使用について

- ・標準部品のフューエルホース／チューブとビニールチューブ、および一般用チューブは長巻のバルク部品に代替されます。
- ・標準部品のフューエルホース／チューブとビニールチューブ、および一般用チューブを注文の際は、パーツカタログ本文中の部品名下に記載されている（ ）付バルク部品番号または下記一覧表でご確認の上ご注文ください。
- ・交換の際は部品名中に記載されている正規の長さにカットして使用してください。  
（バルク部品のカット方法、ナンバー記入方法等の取り扱いについては、サービスマニュアルおよびバルク部品に同梱されている説明書を参照してください。）
- ・カット後の価格については、パーツカタログ本文に記載されている希望小売価格を参照してください。
- ・下記の表は標準部品番号とバルク部品番号一覧表です。記載の代替部品以外は絶対に使用しないで下さい。

フューエルホース／チューブ			
標準部品番号	バルク部品番号	バルク部品	
		内径 (mm)	長さ (m)
95001-30xxx-2x	95001-30001-20M	3.0	1
95001-30xxx-3x	95001-30001-30M	3.0	1
95001-30xxx-4x	95001-30001-40M	3.0	1
95001-35xxx-2x	95001-35001-50M <95001-35003-50M>	3.5	1 3
95001-35xxx-3x	95001-35001-60M <95001-35003-60M>	3.5	1 3
95001-35xxx-4x	95001-35001-60M <95001-35003-60M>	3.5	1 3
95001-35xxx-5x	95001-35001-50M <95001-35003-50M>	3.5	1 3
95001-35xxx-6x	95001-35001-60M <95001-35003-60M>	3.5	1 3
95001-45xxx-2x	95001-45001-50M <95001-45003-50M>	4.5	1 3
95001-45xxx-3x	95001-45001-60M <95001-45003-60M> <95001-45008-60M>	4.5	1 3 8
95001-45xxx-4x	95001-45001-60M <95001-45003-60M> <95001-45008-60M>	4.5	1 3 8
95001-45xxx-5x	95001-45001-50M <95001-45003-50M>	4.5	1 3
95001-45xxx-6x	95001-45001-60M <95001-45003-60M> <95001-45008-60M>	4.5	1 3 8
95001-55xxx-2x	95001-55001-50M <95001-55003-50M> <95001-55008-50M>	5.5	1 3 8

フューエルホース／チューブ			
標準部品番号	バルク部品番号	バルク部品	
		内径 (mm)	長さ (m)
95001-55xxx-3x	95001-55001-60M <95001-55003-60M> <95001-55008-60M>	5.5	1 3 8
95001-55xxx-4x	95001-55001-60M <95001-55003-60M> <95001-55008-60M>	5.5	1 3 8
95001-55xxx-5x	95001-55001-50M <95001-55003-50M> <95001-55008-50M>	5.5	1 3 8
95001-55xxx-6x	95001-55001-60M <95001-55003-60M> <95001-55008-60M>	5.5	1 3 8
95001-75xxx-2x	95001-75001-50M <95001-75003-50M>	7.5	1 3
95001-75xxx-3x	95001-75001-60M <95001-75008-60M>	7.5	1 3 8
95001-75xxx-4x	95001-75001-60M <95001-75003-60M> <95001-75008-60M>	7.5	1 3 8
95001-75xxx-5x	95001-75001-50M <95001-75003-50M>	7.5	1 3
95001-75xxx-6x	95001-75001-60M <95001-75003-60M> <95001-75008-60M>	7.5	1 3 8
95001-80xxx-2x	95001-80001-50M	8.0	1
95001-80xxx-3x	95001-80001-60M	8.0	1
95001-80xxx-4x	95001-80001-60M	8.0	1
95001-80xxx-5x	95001-80001-50M	8.0	1
95001-80xxx-6x	95001-80001-60M	8.0	1

ビニールチューブ				
標準部品番号	バルク部品番号	バルク部品		
		内径 (mm)	外径 (mm)	長さ (m)
95003-01xxx-3x	95003-01001-60M <95003-01003-60M>	2.9	6.8	1 3
95003-01xxx-60	95003-01001-60M <95003-01003-60M>	2.9	6.8	1 3
95003-03xxx-3x	95003-03001-60M <95003-03003-60M>	3.0	6.0	1 3
95003-03xxx-60	95003-03001-60M <95003-03003-60M>	3.0	6.0	1 3
95003-05xxx-3x	95003-05001-60M <95003-05003-60M> <95003-05008-60M>	3.5	6.5	1 3 8
95003-05xxx-60	95003-05001-60M <95003-05003-60M> <95003-05008-60M>	3.5	6.5	1 3 8
95003-07xxx-1x	95003-07001-10M <95003-07003-10M> <95003-07008-10M>	4.0	7.0	1 3 8
95003-07xxx-20	95003-07001-10M <95003-07003-10M> <95003-07008-10M>	4.0	7.0	1 3 8
95003-07xxx-3x	95003-07001-60M <95003-07003-60M> <95003-07008-60M>	4.0	7.0	1 3 8
95003-07xxx-60	95003-07001-60M <95003-07003-60M> <95003-07008-60M>	4.0	7.0	1 3 8
95003-07xxx-7x	95003-07001-70M <95003-07003-70M> <95003-07008-70M>	4.0	7.0	1 3 8
95003-08xxx-1x	95003-08001-10M <95003-08003-10M> <95003-08008-10M>	4.5	6.5	1 3 8
95003-09xxx-3x	95003-09001-60M <95003-09003-60M>	4.5	8.0	1 3
95003-09xxx-60	95003-09001-60M <95003-09003-60M>	4.5	8.0	1 3
95003-10xxx-1x	95003-10001-10M <95003-10003-10M>	5.0	8.0	1 3
95003-10xxx-20	95003-10001-10M <95003-10003-10M>	5.0	8.0	1 3
95003-10xxx-3x	95003-10001-60M <95003-10003-60M>	5.0	8.0	1 3
95003-10xxx-60	95003-10001-60M <95003-10003-60M>	5.0	8.0	1 3
95003-11xxx-3x	95003-11001-60M <95003-11003-60M> <95003-11008-60M>	5.0	9.0	1 3 8
95003-11xxx-60	95003-11001-60M <95003-11003-60M> <95003-11008-60M>	5.0	9.0	1 3 8
95003-12xxx-1x	95003-12001-10M <95003-12003-10M> <95003-12008-10M>	5.0	7.0	1 3 8
95003-12xxx-20	95003-12001-10M <95003-12003-10M> <95003-12008-10M>	5.0	7.0	1 3 8

ビニールチューブ				
標準部品番号	バルク部品番号	バルク部品		
		内径 (mm)	外径 (mm)	長さ (m)
95003-14xxx-1x	95003-14001-10M <95003-14003-10M>	6.0	9.0	1 3
95003-14xxx-3x	95003-14001-60M <95003-14003-60M>	6.0	9.0	1 3
95003-14xxx-20	95003-14001-10M <95003-14003-10M>	6.0	9.0	1 3
95003-17xxx-1x	95003-17001-10M <95003-17003-10M>	7.0	9.0	1 3
95003-19xxx-1x	95003-19001-10M <95003-19003-10M> <95003-19008-10M>	7.0	11.0	1 3 8
95003-19xxx-20	95003-19001-10M <95003-19003-10M> <95003-19008-10M>	7.0	11.0	1 3 8
95003-19xxx-3x	95003-19001-60M <95003-19003-60M> <95003-19008-60M>	7.0	11.0	1 3 8
95003-19xxx-60	95003-19001-60M <95003-19003-60M> <95003-19008-60M>	7.0	11.0	1 3 8
95003-40xxx-20	95003-40001-10M <95003-40003-10M>	12.0	16.0	1 3
95003-21xxx-1x	95003-21001-10M <95003-21003-10M>	8.0	9.0	1 3
95003-21xxx-20	95003-21001-10M <95003-21003-10M>	8.0	9.0	1 3
95003-23xxx-1x	95003-23001-10M <95003-23003-10M>	8.0	12.0	1 3
95003-23xxx-20	95003-23001-10M <95003-23003-10M>	8.0	12.0	1 3
95003-23xxx-3x	95003-23001-60M <95003-23003-60M> <95003-23008-60M>	8.0	12.0	1 3 8
95003-23xxx-60	95003-23001-60M <95003-23003-60M> <95003-23008-60M>	8.0	12.0	1 3 8
95003-25xxx-1x	95003-25001-10M <95003-25003-10M>	9.0	11.0	1 3
95003-25xxx-20	95003-25001-10M <95003-25003-10M>	9.0	11.0	1 3
95003-25xxx-3x	95003-25001-60M <95003-25003-60M>	9.0	11.0	1 3
95003-25xxx-7x	95003-25001-70M <95003-25003-70M>	9.0	11.0	1 3
95003-27xxx-1x	95003-27001-10M <95003-27003-10M>	9.0	13.0	1 3
95003-27xxx-20	95003-27001-10M <95003-27003-10M>	9.0	13.0	1 3
95003-27xxx-3x	95003-27001-60M <95003-27003-60M>	9.0	13.0	1 3
95003-27xxx-60	95003-27001-60M <95003-27003-60M>	9.0	13.0	1 3
95003-33xxx-1x	95003-33001-10M <95003-33003-10M>	10.0	14.0	1 3

ビニールチューブ				
標準部品番号	バルク部品番号	バルク部品		
		内径 (mm)	外径 (mm)	長さ (m)
95003-33xxx-20	95003-33001-10M <95003-33003-10M>	10.0	14.0	1 3
95003-36xxx-1x	95003-36001-10M <95003-36003-10M> <95003-36008-10M>	11.0	13.0	1 3 8
95003-36xxx-20	95003-36001-10M <95003-36003-10M> <95003-36008-10M>	11.0	13.0	1 3 8
95003-37xxx-3x	95003-37001-60M <95003-37003-60M>	11.0	15.0	1 3
95003-37xxx-60	95003-37001-60M <95003-37003-60M>	11.0	15.0	1 3
95003-38xxx-1x	95003-38001-10M <95003-38003-10M>	12.0	13.0	1 3
95003-38xxx-20	95003-38001-10M <95003-38003-10M>	12.0	13.0	1 3
95003-39xxx-1x	95003-39001-10M <95003-39003-10M>	12.0	14.0	1 3
95003-39xxx-20	95003-39001-10M <95003-39003-10M>	12.0	14.0	1 3
95003-40xxx-3x	95003-40001-60M <95003-40003-60M>	12.0	16.0	1 3
95003-40xxx-60	95003-40001-60M <95003-40003-60M>	12.0	16.0	1 3
95003-43xxx-1x	95003-43001-10M <95003-43003-10M> <95003-43008-10M>	13.0	15.0	1 3 8
95003-43xxx-20	95003-43001-10M <95003-43003-10M> <95003-43008-10M>	13.0	15.0	1 3 8
95003-45xxx-1x	95003-45001-10M <95003-45003-10M> <95003-45008-10M>	14.0	18.0	1 3 8
95003-45xxx-20	95003-45001-10M <95003-45003-10M> <95003-45008-10M>	14.0	18.0	1 3 8
95003-50xxx-1x	95003-50001-10M <95003-50003-10M>	16.0	19.0	1 3
95003-50xxx-20	95003-50001-10M <95003-50003-10M>	16.0	19.0	1 3
95003-50xxx-3x	95003-50001-60M <95003-50003-60M>	16.0	19.0	1 3
95003-55xxx-1x	95003-55001-10M <95003-55003-10M>	17.5	20.5	1 3
95003-55xxx-20	95003-55001-10M <95003-55003-10M>	17.5	20.5	1 3
95003-60xxx-1x	95003-60001-10M <95003-60003-10M>	22.0	27.0	1 3
95003-60xxx-20	95003-60001-10M <95003-60003-10M>	22.0	27.0	1 3
95003-60xxx-3x	95003-60001-60M <95003-60003-60M>	22.0	27.0	1 3
95003-60xxx-60	95003-60001-60M <95003-60003-60M>	22.0	27.0	1 3

一般用チューブ			
標準部品番号	バルク部品番号	バルク部品	
		内径 (mm)	長さ (m)
95005-11xxx-3x	95005-11001-30M	11.0	1
95005-11xxx-5x	95005-11001-50M	11.0	1
95005-12xxx-1x	95005-12001-10M <95005-12003-10M>	12.0	1 3
95005-12xxx-2x	95005-12001-20M	12.0	1
95005-12xxx-3x	95005-12001-30M	12.0	1
95005-12xxx-5x	95005-12001-50M	12.0	1
95005-14xxx-1x	95005-14001-10M	14.0	1
95005-14xxx-2x	95005-14001-20M <95005-14003-20M>	14.0	1 3
95005-14xxx-3x	95005-14001-30M	14.0	1
95005-14xxx-5x	95005-14001-50M	14.0	1
95005-17xxx-1x	95005-17001-10M	17.0	1
95005-17xxx-2x	95005-17001-20M	17.0	1
95005-17xxx-3x	95005-17001-30M	17.0	1
95005-17xxx-5x	95005-17001-50M	17.0	1
95005-30xxx-3x	95005-30001-30M	3.0	1
95005-30xxx-5x	95005-30001-50M	3.0	1
95005-35xxx-1x	95005-35001-10M <95005-35003-10M> <95005-35008-10M>	3.5	1 3 8
95005-35xxx-2x	95005-35001-20M	3.5	1
95005-35xxx-3x	95005-35001-30M	3.5	1
95005-35xxx-4x	95005-35001-10M <95005-35003-10M> <95005-35008-10M>	3.5	1 3 8
95005-35xxx-5x	95005-35001-50M	3.5	1
95005-45xxx-1x	95005-45001-10M <95005-45003-10M> <95005-45008-10M>	4.5	1 3 8
95005-45xxx-2x	95005-45001-20M	4.5	1
95005-45xxx-3x	95005-45001-30M	4.5	1

一般用チューブ			
標準部品番号	バルク部品番号	バルク部品	
		内径 (mm)	長さ (m)
95005-45xxx-4x	95005-45001-10M <95005-45003-10M> <95005-45008-10M>	4.5	1 3 8
95005-45xxx-5x	95005-45001-50M	4.5	1
95005-50xxx-3x	95005-50001-30M <95005-50003-30M>	5.0	1 3
95005-50xxx-5x	95005-50001-50M	5.0	1
95005-55xxx-1x	95005-55001-10M <95005-55003-10M> <95005-55008-10M>	5.3	1 3 8
95005-55xxx-2x	95005-55001-20M <95005-55003-20M>	5.3	1 3
95005-55xxx-4x	95005-55001-10M <95005-55003-10M> <95005-55008-10M>	5.3	1 3 8
95005-65xxx-1x	95005-65001-10M <95005-65003-10M>	6.5	1 3
95005-65xxx-2x	95005-65001-20M	6.5	1
95005-70xxx-3x	95005-70001-30M <95005-70003-30M>	7.0	1 3
95005-70xxx-5x	95005-70001-50M	7.0	1
95005-75xxx-1x	95005-75001-10M <95005-75003-10M>	7.3	1 3
95005-75xxx-2x	95005-75001-20M	7.3	1
95005-80xxx-1x	95005-80001-10M <95005-80003-10M>	8.0	1 3
95005-80xxx-2x	95005-80001-20M	8.0	1

\* 注) Xは数字、英字を省略表示したものです。

- ◎ 注意: フューエルホース/チューブと一般用チューブ、及びビニールチューブを間違えて使用すると危険が生じます。  
 フューエルホース/チューブ使用箇所に一般用チューブ、及びビニールチューブを使用したり、その逆の使用は絶対しないで、パーツカタログ記載のバルク部品をサービスマニュアル及びバルク部品に同梱されている説明書に従って正しく使用してください。

# ●フューエルホース／チューブと一般用チューブ、及びビニールチューブのバルク部品番号の構成について

(例) 9 5 0 0 1 - 7 5 0 0 1 - 5 0 M

## バルク部品

バルク部品を表します。

## マーキングコード (フューエルホース／チューブおよび一般用チューブ)

### 変更コード (ビニールチューブ)

・ナンバリングマークおよび変更順を示しますがバルク部品では0 でナンバーなしです。

## 種類コード

- ・フューエルホース 2 : ブレード外部で赤色 (内径 3mm のみ)
- 5 : ブレード内部で黒色
- ・フューエルチューブ 3 : 赤色 (内径 3mm のみ)
- 4 : 灰色+赤線 (内径 3mm のみ)
- 6 : 黒色

- ・ビニールチューブ 1 : 透明
- 2 : 黒色
- 3 : うす赤色
- 6 : うす赤色
- 7 : うす黒色

- ・一般用チューブ 1 : 灰色
- 2 : 灰色
- 3 : 黒色
- 5 : 黒色

## 長さ

- 001 : 1 m (標準)
  - 003 : 3 m
  - 008 : 8 m
- 未設定のものもあります。

## 内径コード (フューエルホース／チューブおよび一般用チューブ)

- |                    |                       |
|--------------------|-----------------------|
| 30 : 3.0 mm        | 11 : 11 mm            |
| 35 : 3.5 mm        | 91 : 12 mm (外径 15 mm) |
| 45 : 4.5 mm        | 92 : 12 mm (外径 16 mm) |
| 50 : 5.0 mm        | 12 : 12 mm (外径 17 mm) |
| 55 : 5.3 mm 5.5 mm | 14 : 14 mm            |
| 65 : 6.5 mm        | 17 : 17 mm            |
| 70 : 7.0 mm        |                       |
| 75 : 7.3 mm 7.5 mm |                       |
| 80 : 8.0 mm        |                       |

## 内外径コード (ビニールチューブ)

- |                       |                     |                         |
|-----------------------|---------------------|-------------------------|
| 01 : 内径 2.9 外径 6.8 mm | 14 : 内径 6 外径 9 mm   | 37 : 内径 11 外径 15 mm     |
| 03 : 内径 3 外径 6 mm     | 17 : 内径 7 外径 9 mm   | 38 : 内径 12 外径 13 mm     |
| 05 : 内径 3.5 外径 6.5 mm | 19 : 内径 7 外径 11 mm  | 39 : 内径 12 外径 14 mm     |
| 07 : 内径 4 外径 7 mm     | 21 : 内径 8 外径 9 mm   | 40 : 内径 12 外径 16 mm     |
| 08 : 内径 4.5 外径 6.5 mm | 23 : 内径 8 外径 12 mm  | 43 : 内径 13 外径 15 mm     |
| 09 : 内径 4.5 外径 8 mm   | 25 : 内径 9 外径 11 mm  | 45 : 内径 14 外径 18 mm     |
| 12 : 内径 5 外径 7 mm     | 27 : 内径 9 外径 13 mm  | 50 : 内径 16 外径 19 mm     |
| 10 : 内径 5 外径 8 mm     | 33 : 内径 10 外径 14 mm | 55 : 内径 17.5 外径 20.5 mm |
| 11 : 内径 5 外径 9 mm     | 36 : 内径 11 外径 13 mm | 60 : 内径 22 外径 27 mm     |

## ホース／チューブのタイプ

- 1 : フューエルホース／チューブ
- 3 : ビニールチューブ
- 5 : 一般用チューブ

# エンジン グループ

E-2

シリンダーヘッドカバー

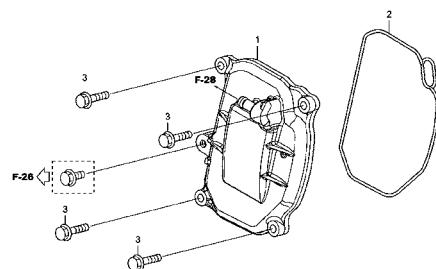

QJA110000

E-3

シリンダーヘッド

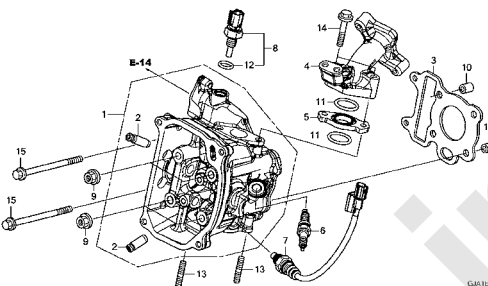

QJA110000

E-4

カムシャフト/バルブ

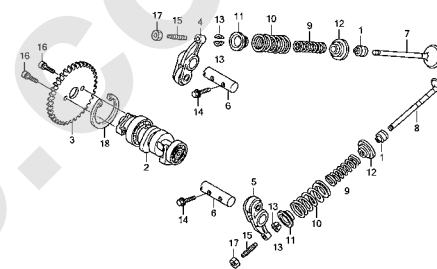

QJA110000

E-5

カムチェン/テンショナー

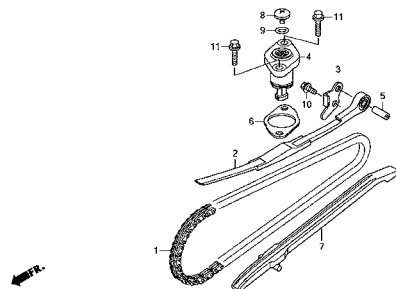

QJA110000

E-6

シリンダー

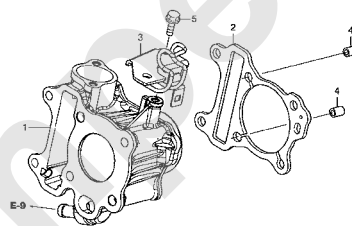

QJA110000

E-9

ウォーターポンプ

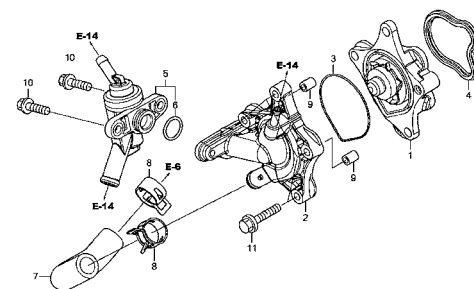

QJA110000

E-10

A.C.G. スターター

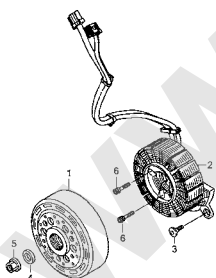

QJA110000

E-11

オイルポンプ

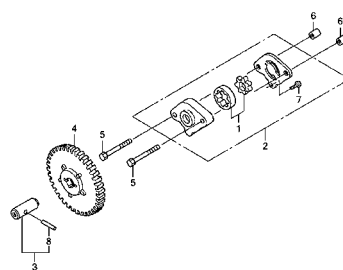

QJA110000

E-13

L. サイドカバー

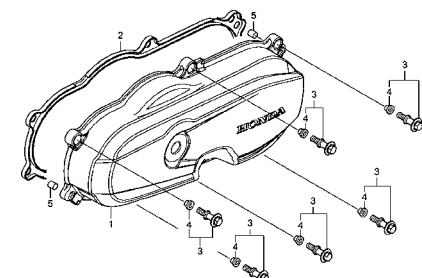

QJA110000

# エンジン グループ

E-14

ラジエター

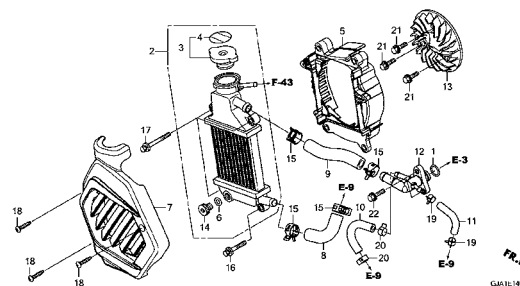

E-16

ドライブフェイス

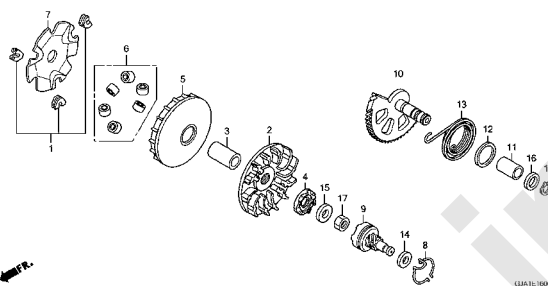

E-17

ドリブンフェイス

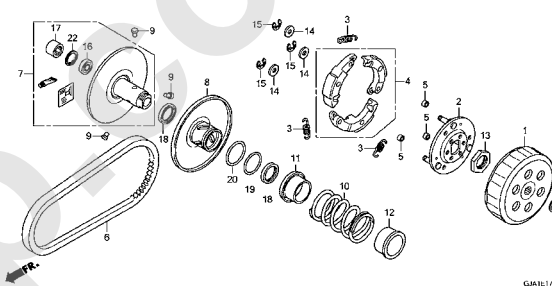

E-17-10

トランスミッション

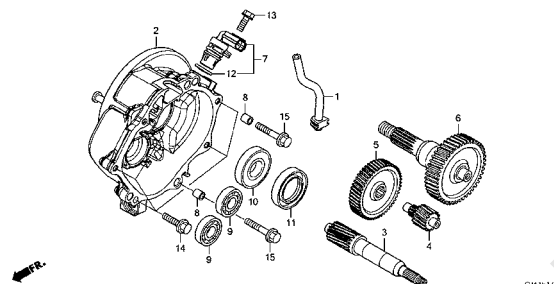

E-19-10

R. クランクケース

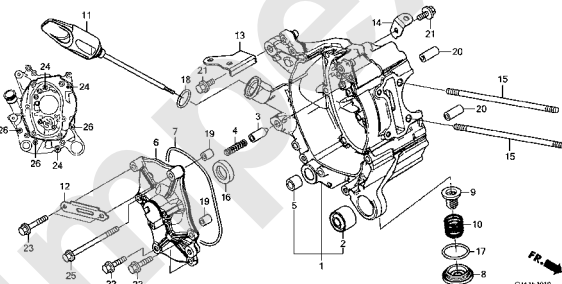

E-19-20

L. クランクケース

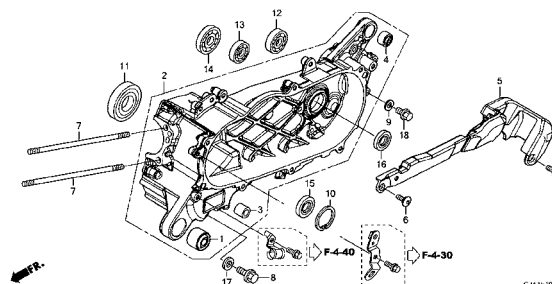

E-20

クランクシャフト/ピストン

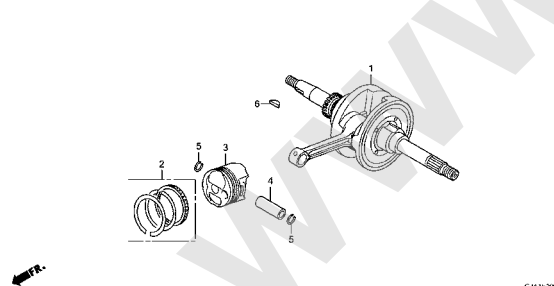

E-22

スロットルボディ/フューエルインジェクター

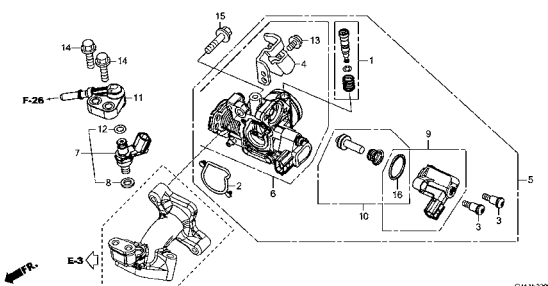

EOP-1

ガスケットキットA

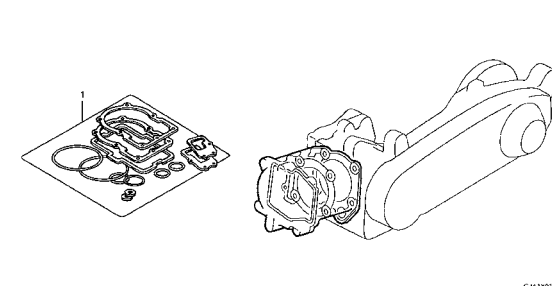

2



エンジン グループ

EOP-2

ガスケットキットB

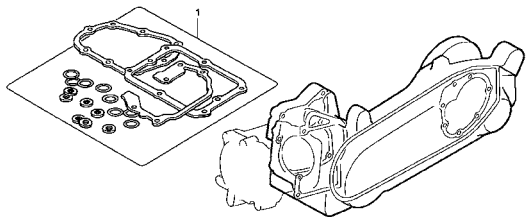

GM174000

## フレーム グループ

F-1

ヘッドライト

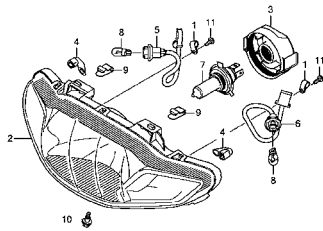

GMATF0130

F-2

メーター

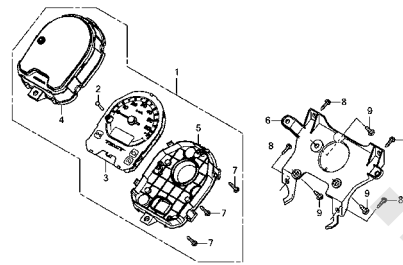

GMATF0220

F-3

ミラー

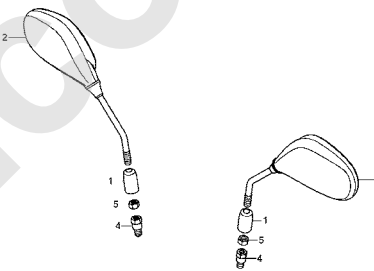

GMATF0300

F-4-30

ハンドルレバー/スイッチ

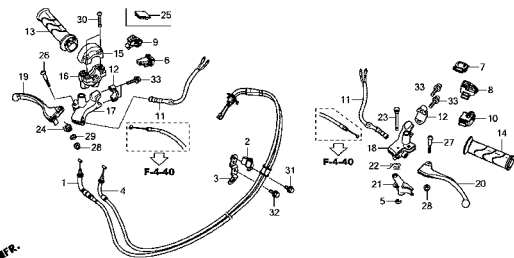

GMATF0430

F-4-40

ブレーキケーブル/ブレーキブラケット

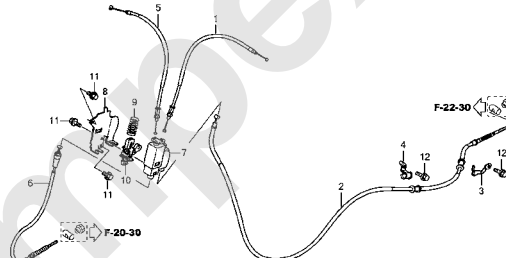

GMATF0440

F-9

ハンドルパイプ/ハンドルカバー

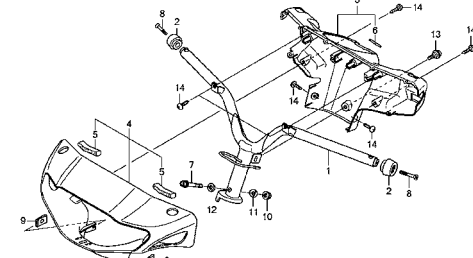

GMATF0900

F-10

ステアリングステム

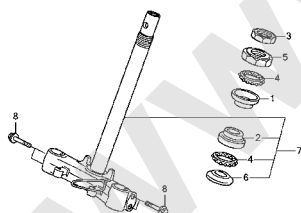

GMATF1000

F-11

フロントフェンダー

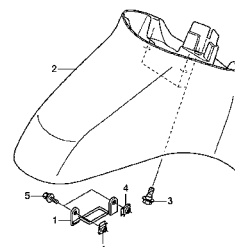

GMATF1100

F-12

フロントカバー

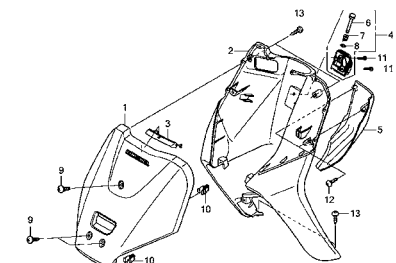

GMATF1200

## フレーム グループ

F-14

フロアステップ

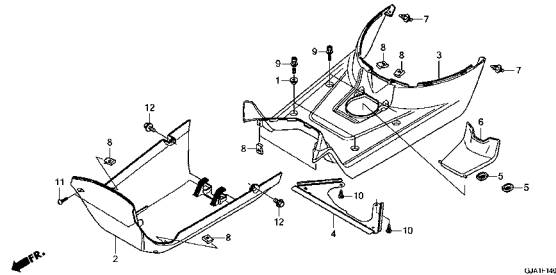

GMAT-1400

F-15

ボディカバー

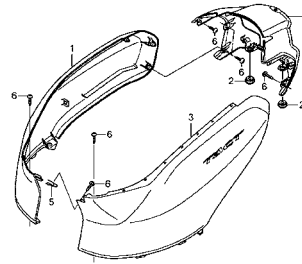

GMAT-1500

F-16

ラギボックス/ラギキャリア

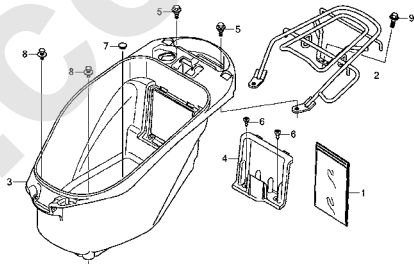

GMAT-1600

F-17

フロントフォーク

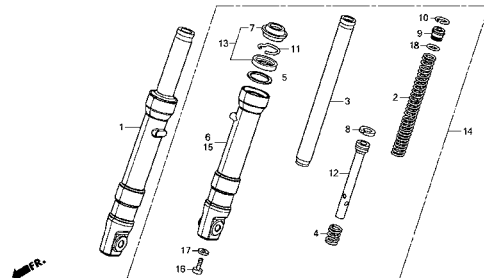

GMAT-1700

F-20-30

フロントホイール

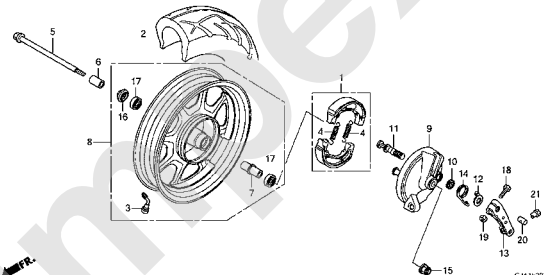

GMAT-2030

F-22-30

リヤーホイール

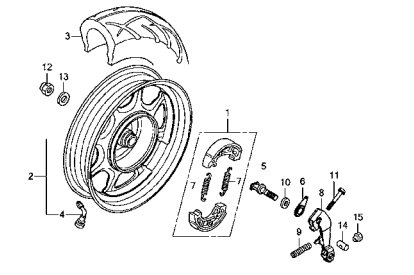

GMAT-2230

F-24

シート

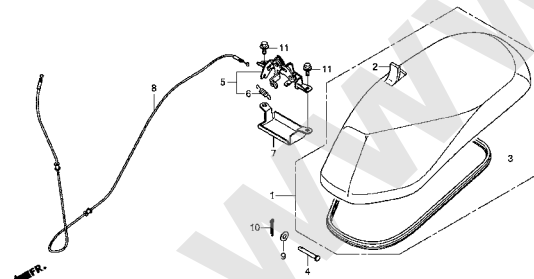

GMAT-2400

F-26

フューエルタンク

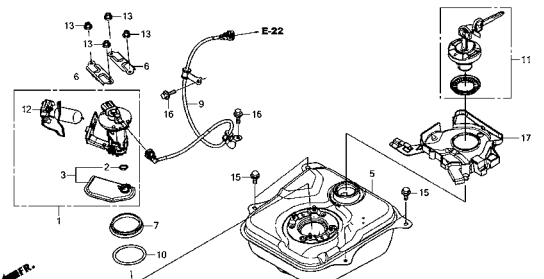

GMAT-2600

F-28

エアークリーナー

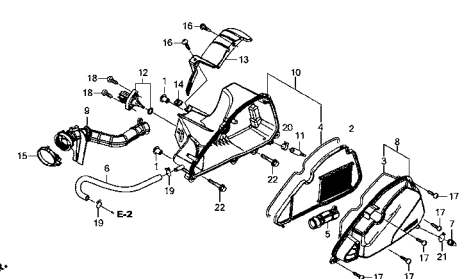

GMAT-2800

## フレーム グループ

F-30

エキゾーストマフラー

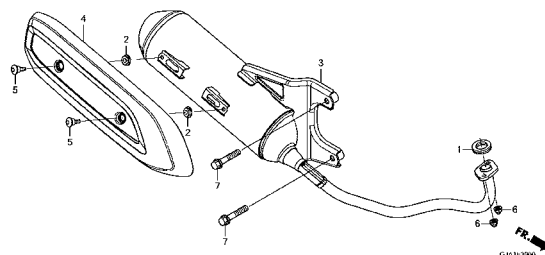

GMAT-2000

F-35

スタンド/キックペダル

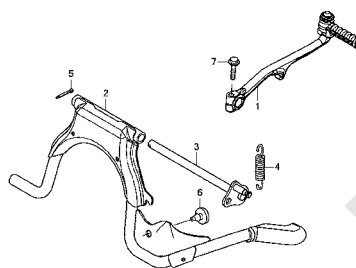

GMAT-2000

F-36

リヤクッション

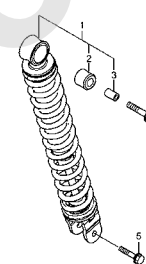

GMAT-2000

F-38-10

リヤコンビネーションライト

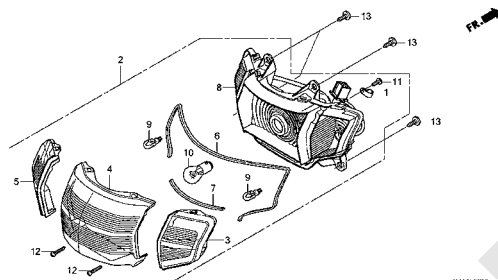

GMAT-2810

F-39

リヤフェンダー

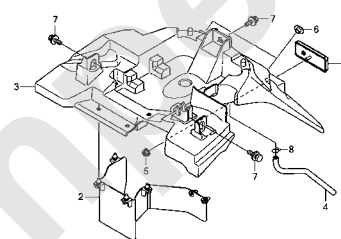

GMAT-2000

F-40

バッテリー

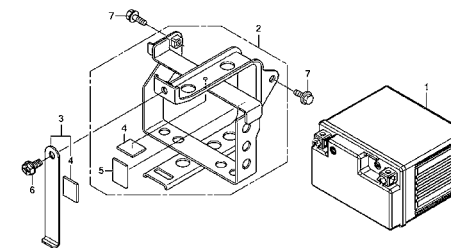

GMAT-4000

F-41

ワイヤーハーネス

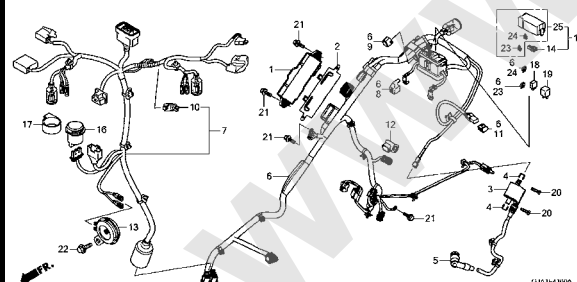

GMAT-4100A

F-42

フレームボディ

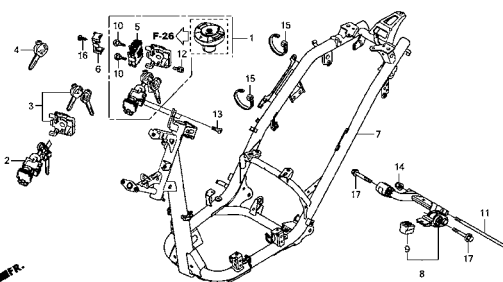

GMAT-4200

F-43

リザーブタンク

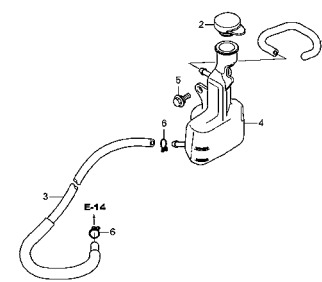

GMAT-4300

3

# フレーム グループ

F-47

コーションラベル

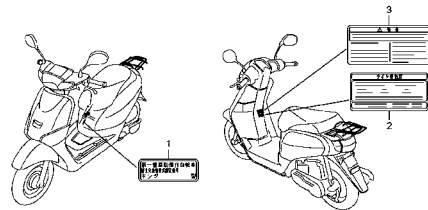

GM37-4700

F-48

マーク/エンブレム

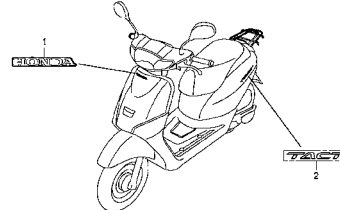

GM37-4800

## E-2

## シリンダーヘッドカバー

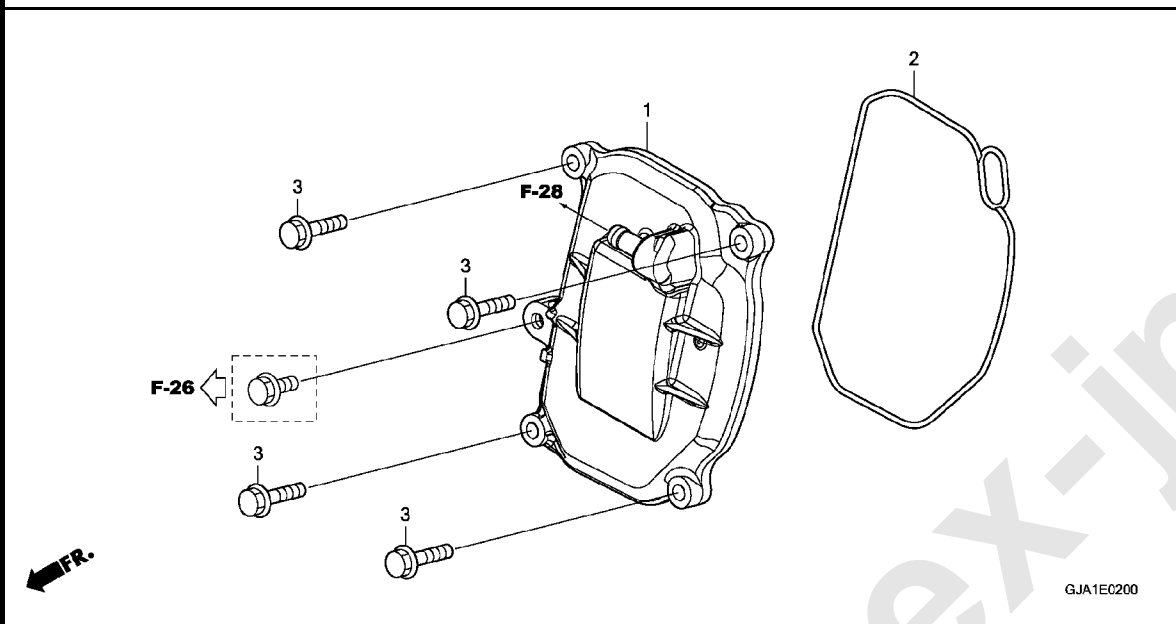

見出 番号	部 品 番 号	部 品 名	使 用 個 数				適 用 号 機		タ	イ	プ
			F	G	J	K	初号機	終号機			
1	12310-GGZ-J00	カバーCOMP.、シリンダーヘッド	1	1	1	1					
2	12391-GGZ-J00	ガスケット、ヘッドカバー	1	1	1	1					
3	95701-06025-00	ボルト、フランジ 6X25	4	4	4	4					

2

## E-3

## シリンダーヘッド

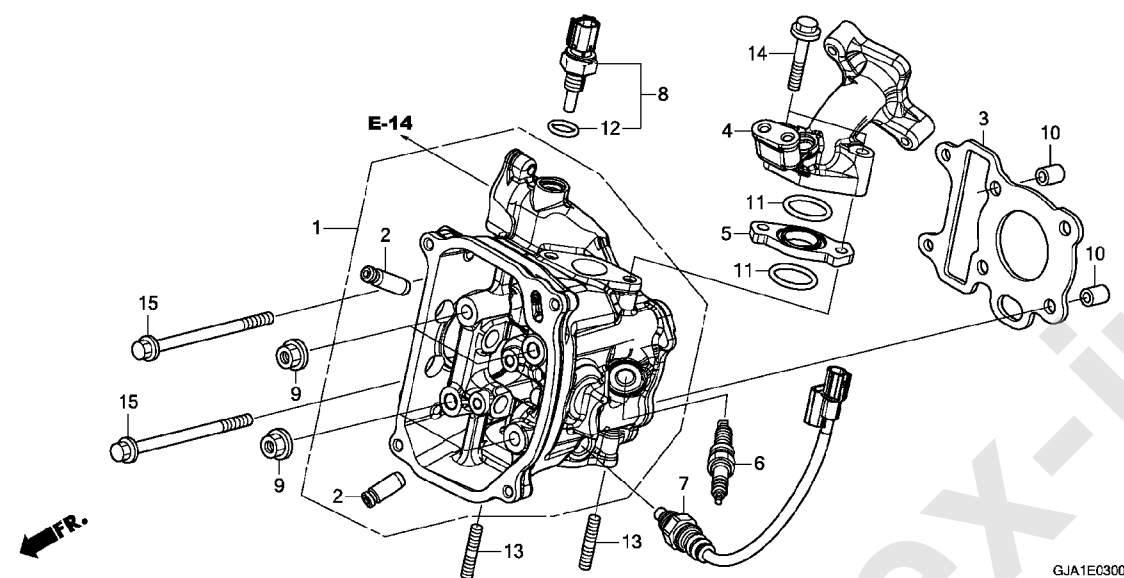

見出

使用個数

適用号機

タイプ

部品番号	部品名	NCY50				適用号機	
		F	G	J	K	初号機	終号機
1 12200-GGZ-J00	ヘッド COMP., シリンダー	1	1	1	1		
2 12204-GGZ-P00	ガイド, バルブ (オーバーサイズ)	2	2	2	2		
3 12251-GGZ-J01	ガスケット, シリンダーヘッド	1	1	1	1		
4 17111-GGZ-J00	パイプ, インレット	1	1	1	1		
5 17119-GGZ-J00	インシュレーター, インテークパイプ	1	1	1	1		
6 31916-KRM-841	プラグ, スパーク (CPR8EA-9)						
	(NGK)						
7 36532-GGZ-J01	センサー, O2	1	1	1	1		
36532-GGZ-J41		1	1	1	1		
8 37870-KZR-601	センサー ASSY., ウォーターテンプレチャ	1	1	1	1		
9 90201-GFC-900	ナット, フランジ 7MM	4	4	4	4		
10 90701-KFM-900	ナット, スパシヤル 8X14	2	2	2	2		
11 91304-HP5-601	リング 20.6X1.9	2	2	2	2		
12 91307-PLC-004	リング 9.5X1.9 (ハナソニック)	1	1	1	1		
13 92900-06014-0B	ボルト, スタット 6X14	2	2	2	2		
14 95701-06040-00	ボルト, フランジ 6X40	2	2	2	2		
15 95701-06075-00	ボルト, フランジ 6X75	2	2	2	2		

## E-4

## カムシャフト / バルブ

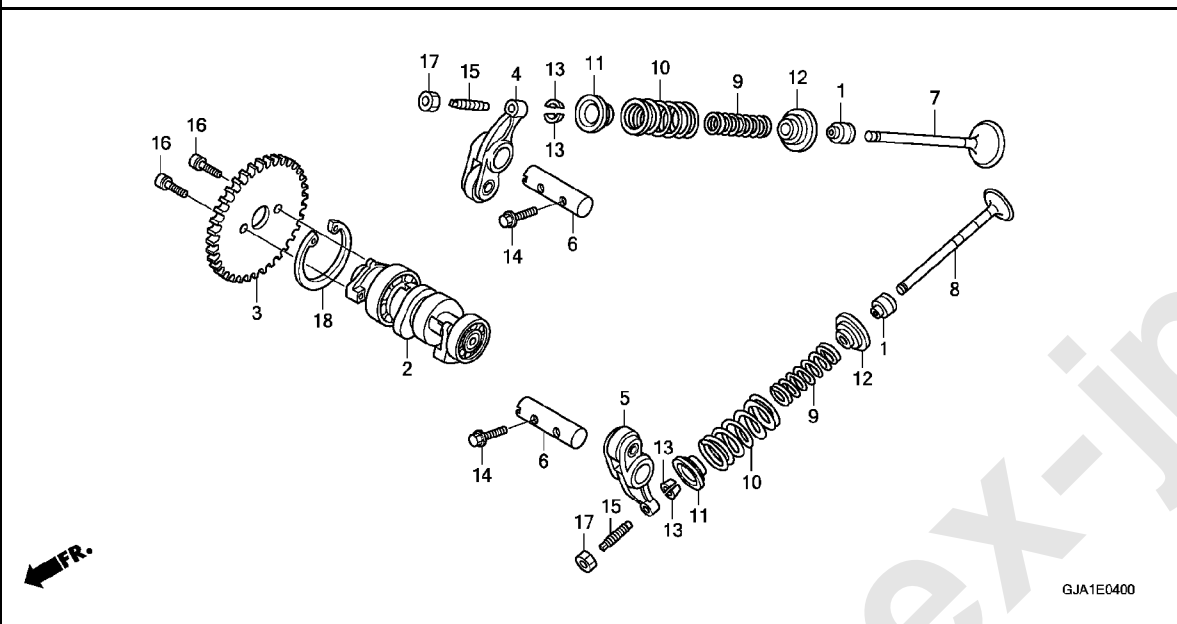

見出 番号	部 品 番 号	部 品 名	使用 個 数				適 用 号 機		タ	イ	プ
			F	G	J	K	初号機	終号機			
1	12209-ML0-722	シール, バルブステム (アライ) .....	2	2	2	2					
2	14100-GGZ-J00	カムシャフトCOMP. ....	1	1	—	—					
	14100-GGZ-J01	.....	—	—	1	1					
3	14321-GGZ-J00	スプリング, カム (34T) .....	1	1	1	1					
4	14430-GGZ-J00	アームCOMP., インテークバルブロッカー	1	1	1	1					
5	14440-GGZ-J00	アームCOMP., エキゾーストバルブロッカー	1	1	1	1					
6	14451-KVB-S50	シャフト, ロッカーアーム .....	2	2	2	2					
7	14711-GGZ-J00	バルブ, インレット .....	1	1	1	1					
8	14721-GGZ-J00	バルブ, エキゾースト .....	1	1	1	1					
9	14752-GGM-900	スプリング, エキゾーストバルブインナー (インテーク/エキゾースト)	2	2	2	2					
10	14761-GGM-900	スプリング, エキゾーストバルブアウター (インテーク/エキゾースト)	2	2	2	2					
11	14771-GGZ-J00	リテーナー, バルブスプリング .....	2	2	2	2					
12	14775-GGZ-J00	シート, バルブスプリング .....	2	2	2	2					
13	14781-ML0-720	コッター, バルブ .....	4	4	4	4					
14	90002-KWB-600	ボルト, フランジ 5X12 .....	2	2	2	2					
15	90012-KWB-600	スクリュー, タペットアダプター .....	2	2	2	2					
16	90083-KVB-900	ボルト, ソケットノック 5MM .....	2	2	2	2					
17	90206-001-000	ナット, タペットアダプター .....	2	2	2	2					
18	94520-35000	サークリップ, インターナル 35MM .....	1	1	1	1					



## E-5

## カムチェーン / テンショナー

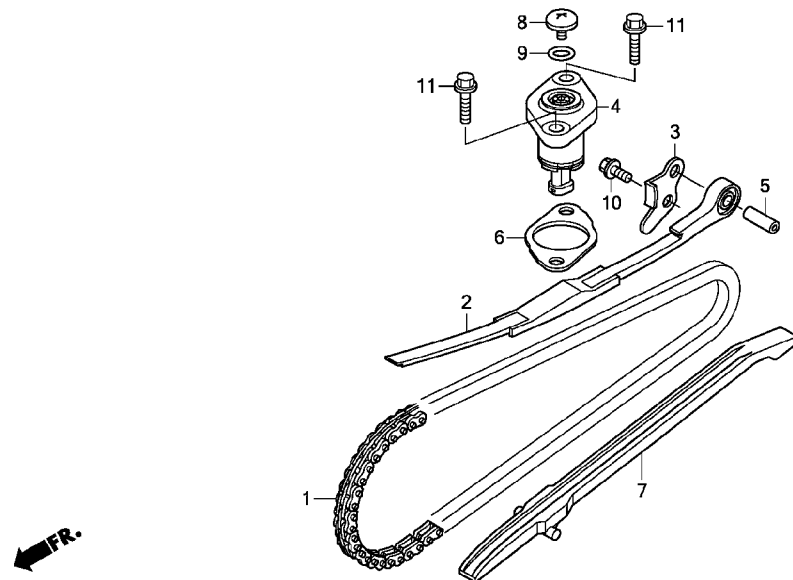

GJA1E0500

見出

使用個数

適用号機

部 品 番 号	部 品 名	NCY50				適 用 号 機		タ	イ	プ
		F	G	J	K	初号機	終号機			
1 14401-GGZ-J01	チェン, カム (82L) (タ <sup>*</sup> イト <sup>*</sup> -)	1	1	1	1					
2 14510-GGZ-J00	テンショナー, カムチェン	1	1	1	1					
3 14515-GGZ-J00	プレート, カムチェンセッティング <sup>*</sup>	1	1	1	1					
4 14520-GFC-771	リフター-ASSY., テンショナー	1	1	1	1					
5 14531-KZR-600	ピ <sup>*</sup> ホ <sup>*</sup> ツト, カムチェンテンショナー	1	1	1	1					
6 14560-GGZ-J01	カ <sup>*</sup> スケツト, テンショナーリフター	1	1	1	1					
7 14611-GGZ-J00	カ <sup>*</sup> イト <sup>*</sup> , カムチェン	1	1	1	1					
8 90005-KY7-000	スクリー, ハ <sup>*</sup> ン 6X6	1	1	1	1					
9 91306-MG3-000	リング <sup>*</sup> 1.5X9.5	1	1	1	1					
10 95701-06014-00	ホ <sup>*</sup> ルト, フランジ <sup>*</sup> 6X14	1	1	1	1					
11 95701-06022-00	ホ <sup>*</sup> ルト, フランジ <sup>*</sup> 6X22	2	2	2	2					

## E-6

## シリンダー

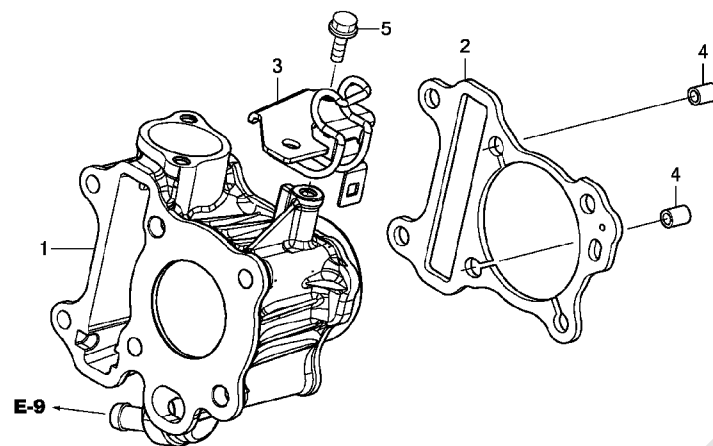

GJA1E0600

見出

使用個数

適用号機

部 品 番 号	部 品 名	NCY50				適 用 号 機		タ	イ	プ
		F	G	J	K	初号機	終号機			
1 12100-GGZ-J00	シリンダー-COMP. ....	1	1	1	1					
2 12191-GGZ-J00	ガスケット, シリンダー ....	1	1	1	1					
3 32963-GGZ-J00	クランプ, O2センサーハーネス ....	1	1	1	1					
4 90701-KFM-900	ノックピン, スペシャル 8X14 ....	2	2	2	2					
5 95701-06014-00	ボルト, フランジ 6X14 ....	1	1	1	1					

2

## E-9

## ウォーターポンプ

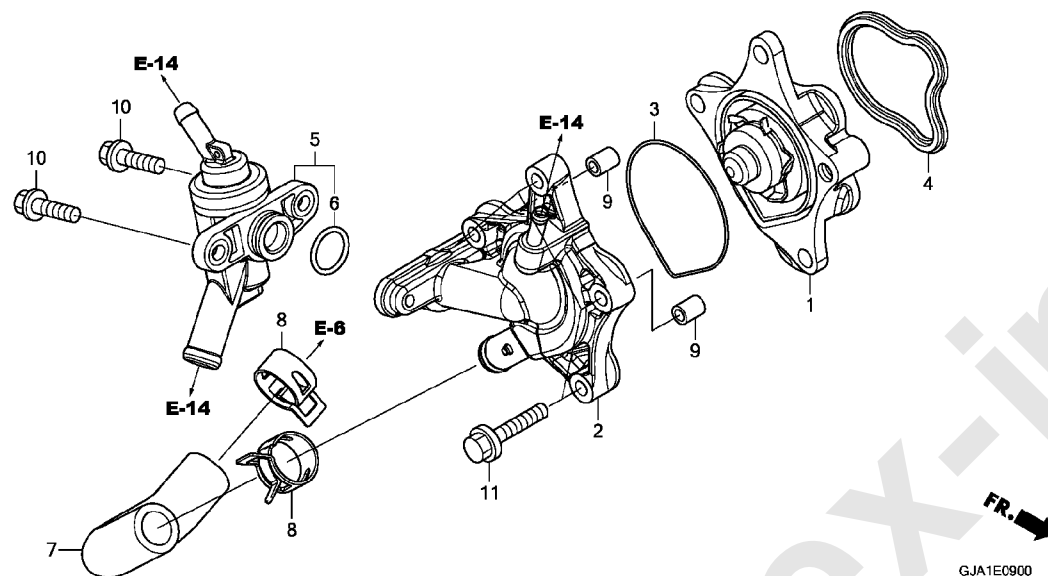

見出 番号	部品番号	部品名	使用個数				適用号機		タイプ
			F	G	J	K	初号機	終号機	
	1 19210-GGZ-J00	ポンプ COMP., ウォーター	1	-	-	-			
	19210-GGZ-J01		-	1	-	-	2100107	2100106	
	2 19220-GGZ-J00	カバーCOMP., ウォーターポンプ	1	1	1	1			
	3 19226-GGZ-J00	ガスケット, ウォーターポンプカバー	1	1	1	1			
	4 19227-GGZ-J00	ガスケット, ウォーターポンプボディ	1	1	1	1			
	5 19300-GGZ-J01	サーモスタットASSY.	1	1	1	1			
	6 19381-KWN-900	リング	1	1	1	1			
	7 19502-GGZ-J00	ホース, シリンダー	1	1	1	1			
	8 90701-GGZ-J01	クランプ, ウォーターホース 21MM	2	2	2	2			
	9 94301-08100	ノックピン 8X10	2	2	2	2			
	10 95701-06022-00	ボルト, フランジ 6X22	2	2	2	2			
	11 95701-06030-00	ボルト, フランジ 6X30	4	4	4	4			

## E-10

## A. C. G. スターター

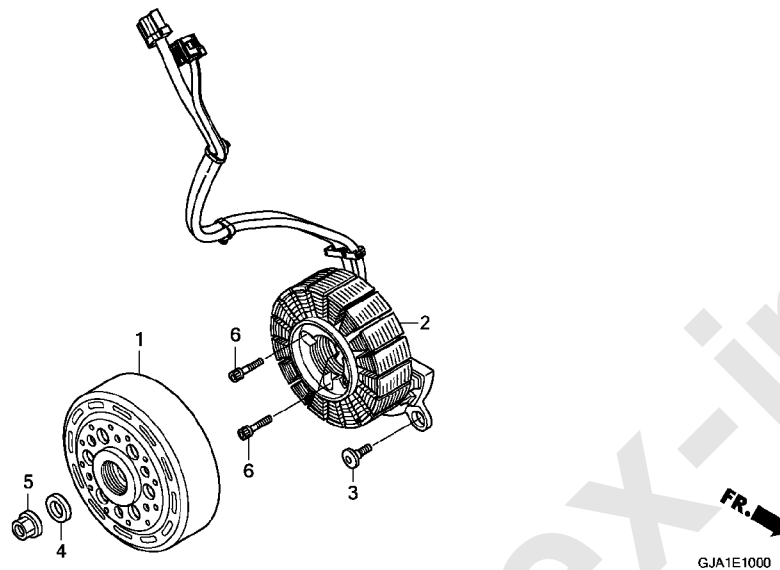

見出

使用個数

適用号機

部 品 番 号		部 品 名	NCY50				初号機		終号機	タ	イ	プ
番号			F	G	J	K						
1	31210-GGZ-J01	フライホイールCOMP. (ミツバ°)	1	1	1	1						
2	31220-GGZ-J01	スターターCOMP. (ミツバ°)	1	1	—	—						
	31220-GGZ-J41	.....	—	—	1	—		-----	2224642			
	31220-GGZ-J42	.....	—	—	1	—	2224643	-----				
			—	—	—	1						
3	90001-KWR-000	ボルト, ソケット 6X18	1	1	1	1						
4	90439-KWZ-900	ワッシャー 12X24X2.3	1	1	1	1						
5	94050-12000	ナット, フランジ 12MM	1	1	1	1						
6	96700-06020-00	ボルト, ソケット 6X20	3	3	3	3						

## E-11

## オイルポンプ

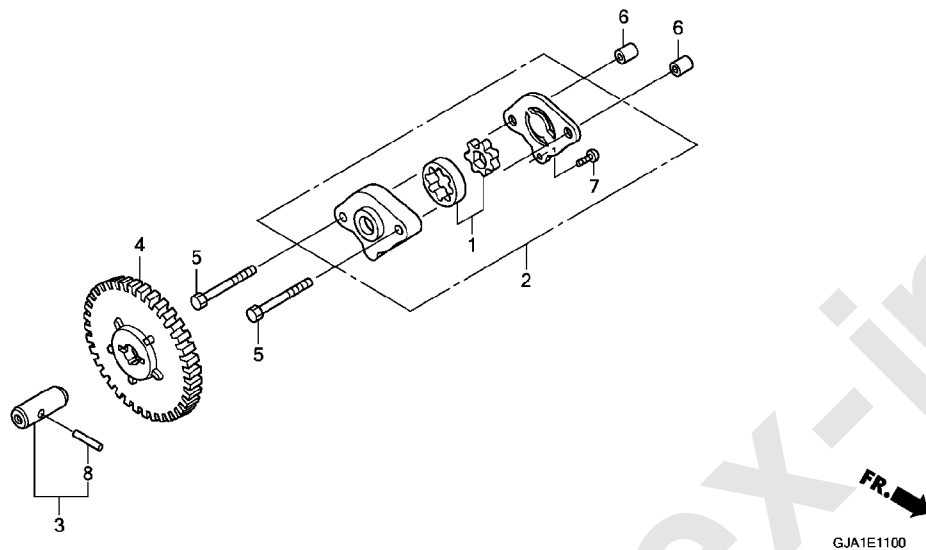

見出

使用個数

適用号機

部 品 番 号	部 品 名	NCY50				適 用 号 機		タ	イ	プ
		F	G	J	K	初号機	終号機			
1 15021-107-000	ローターセット, オイルポンプ	1	1	1	1					
2 15100-GGZ-J00	ポンプ ASSY., オイル	1	1	1	1					
3 15130-GGZ-J00	シャフトCOMP., オイルポンプ	1	1	1	1					
4 15133-GGZ-J00	ギヤ, オイルポンプドライブ (37T)	1	1	1	1					
5 90002-GFC-900	ボルト, 6カク 6X30	2	2	2	2					
6 90701-KFM-900	ロックピン, スペシャル 8X14	2	2	2	2					
7 93901-34120	スクリーン, タップシフト 4X8	1	1	1	1					
8 96220-30168	ローラー 3X16.8	1	1	1	1					

## E-13

## L. サイドカバー

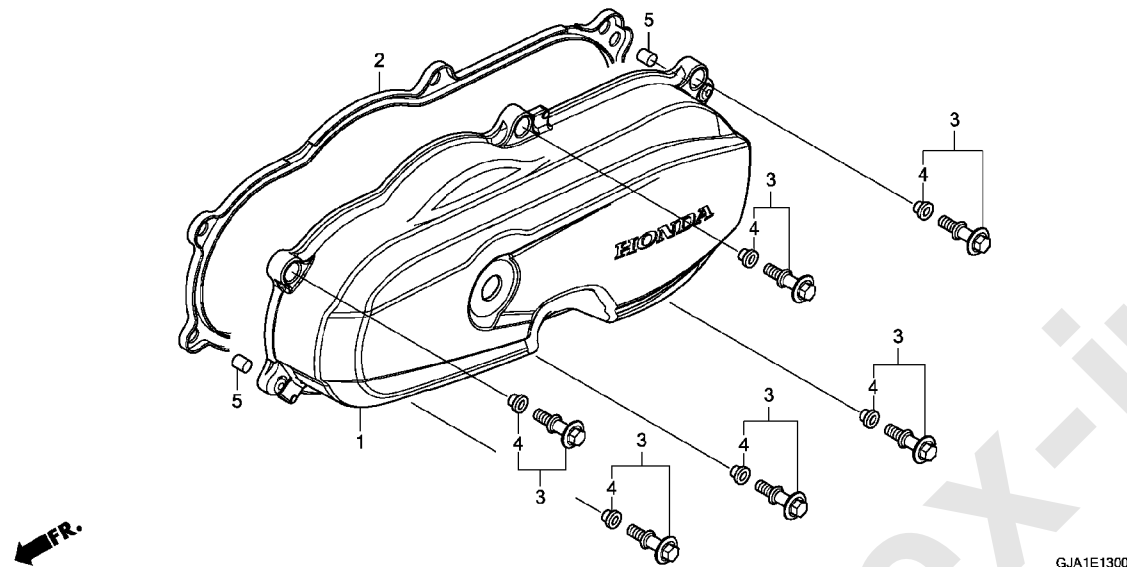

見出

使用個数

適用号機

部 品 番 号	部 品 名	NCY50				適 用 号 機		タ	イ	プ
		F	G	J	K	初号機	終号機			
1 11341-GGZ-J00	カバー、L. サイド	1	1	1	1					
2 11395-GGZ-J00	カセット、L. カバー	1	1	1	1					
3 90006-GGZ-J00	ボルトASSY.、スペシャル 6X27	6	6	6	6					
4 90443-GGZ-J00	ラバー、マウント	6	6	6	6					
5 94302-08140	ピンB、ロック 8X14	2	2	2	2					

2

## E-14

## ラジエター

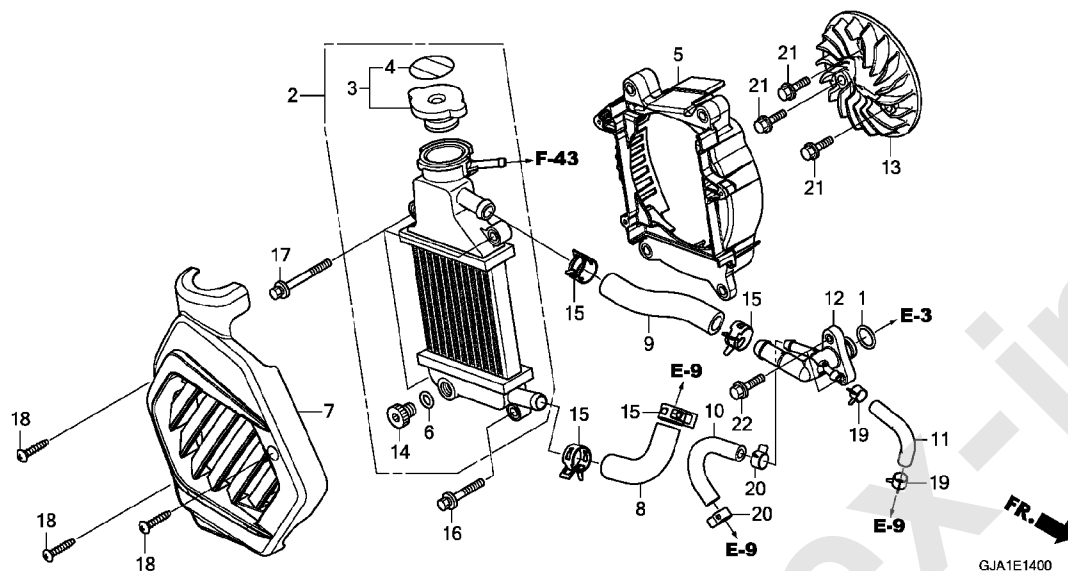

見出 番号	部 品 番 号	部 品 名	使用 個 数				適 用 号 機		タ	イ	プ
			F	G	J	K	初号機	終号機			
	1	12207-KWN-900	1	1	1	1					
	2	19010-GGZ-J01	1	1	1	1					
	3	19037-GEE-710	1	1	1	1					
	4	19046-PAA-A00	1	1	1	1					
	5	19105-GGZ-J00	1	1	1	1					
	6	19109-GET-003	1	1	1	1					
	7	19151-GGZ-J00	1	1	1	1					
	8	19501-GGZ-J00	1	1	1	1					
	9	19503-GGZ-J00	1	1	1	1					
	10	19505-GGZ-J00	1	1	1	1					
	11	19506-GGZ-J00	1	1	1	1					
	12	19507-GGZ-J00	1	1	1	1					
	13	19510-GGZ-J01	1	1	1	1					
	14	90103-GET-003	1	1	1	1					
	15	90701-GGZ-J01	4	4	4	4					
	16	93401-06035-00	1	1	1	1					
	17	93401-06050-00	3	3	3	3					
	18	93913-24680	3	3	3	3					
	19	95002-41050-08	2	2	2	2					
	20	95002-41250-08	2	2	2	2					
	21	95701-06016-00	3	3	3	3					
	22	95701-06022-00	2	2	2	2					

## E-16

## ドライブフェイス

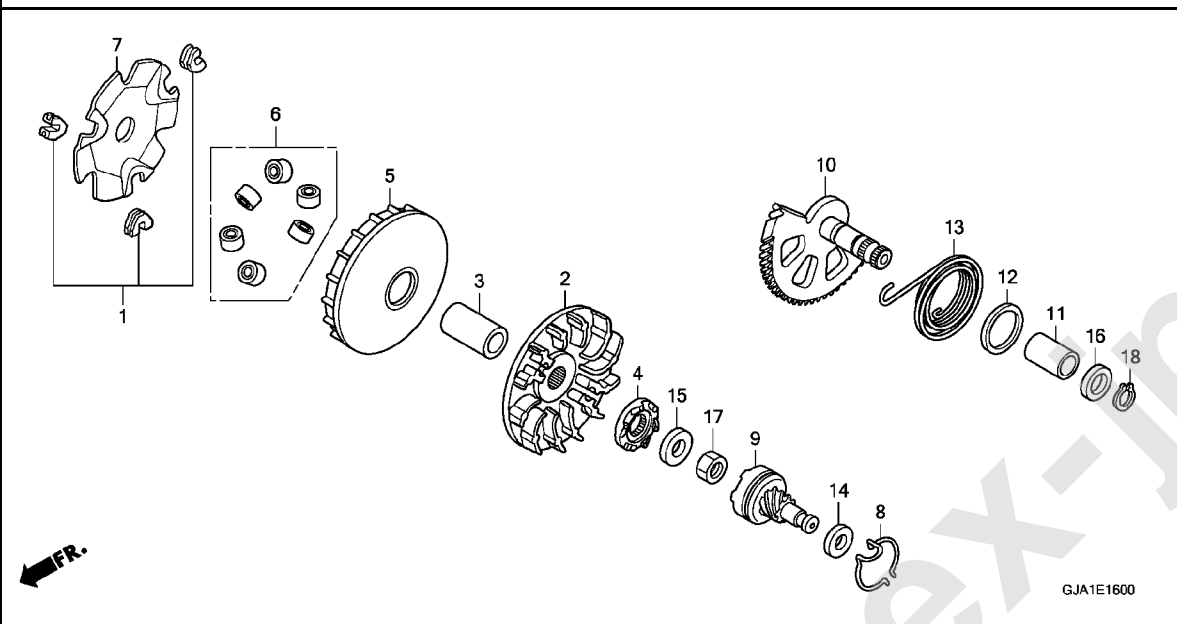

見出 番号	部 品 番 号	部 品 名	使用 個 数				適 用 号 機		タ	イ	プ
			F	G	J	K	初号機	終号機			
	1	22011-GWO-000	ピースセット, スライト	1	1	1	1				
	2	22102-GET-030	フェイス, トライブ	1	1	1	1				
	3	22105-GGZ-J00	ボス, トライブフェイス	1	1	1	1				
	4	22109-GGZ-J00	ラチェット, スターター	1	1	1	1				
	5	22110-GGZ-J00	フェイスCOMP., ムーバブルトライブ	1	1	1	1				
	6	22123-GEZ-640	ローラセット, ウェイト	1	1	1	1				
	7	22131-GBC-000	プレート, ランプ	1	1	1	1				
	8	28223-KZL-840	スプリング, キットリフンギヤ	1	1	1	1				
	9	28230-GGZ-J00	ギヤCOMP., キットリフン(7T)	1	1	1	1				
	10	28250-GGZ-J00	スピンドルCOMP., キックスターター	1	1	1	1				
	11	28253-GFC-900	ブッシュ, キックスピンドル	1	1	1	1				
	12	28255-GS6-000	カラー, キックボス	1	1	1	1				
	13	28281-KZL-C00	スプリング, キックリターン	1	1	1	1				
	14	90412-KZL-840	ワッシャー, スラスト 10MM	1	1	1	1				
	15	90426-KBN-900	ワッシャー, スペシャル 12MM	1	1	1	1				
	16	90451-GBL-870	ワッシャー 14MM	1	1	1	1				
	17	94002-12200-OS	ナット, 6カク 12MM	1	1	-	-				
		90201-GGZ-J00		-	-	1	1				
	18	94511-14000	サークリップ, エキスターナル 14MM	1	1	1	1				



## E-17

## ドリブンフェイス

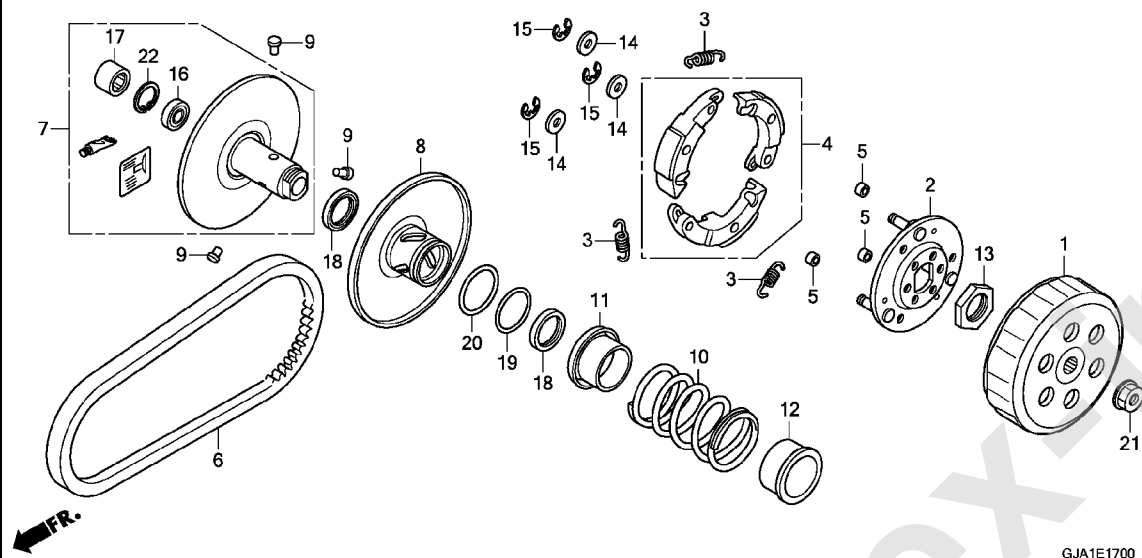

見出 番号	部品番号	部品名	使用個数				適用号機		タイプ
			F	G	J	K	初号機	終号機	
	1	22100-GGZ-J00	アウターCOMP., クラッチ	1	1	1	1		
	2	22350-GGZ-J00	プレートCOMP., ドライブ	1	1	1	1		
	3	22401-GG2-900	スプリング, クラッチ	3	3	3	3		
	4	22535-GAK-305	ウェイトセット, クラッチ	1	1	1	1		
	5	22804-148-000	ラバー, クラッチダンパー	3	3	3	3		
	6	23100-GGZ-J01	ベルト, ドライブ	1	1	1	1		
	7	23205-GGZ-J00	フェイスセット, ドライブ	1	1	1	1		
	8	23220-GGZ-J00	フェイスCOMP., ムーブメントリブ	1	1	1	1		
	9	23225-GR1-750	ピン, ガイト	3	3	3	3		
	10	23233-GEE-000	スプリング, ドライブフェイス	1	1	-	-		
		23233-GGZ-J00		-	-	1	-	2229866	
				-	-	-	1	2229867	
	11	23237-GGZ-J00	カラー, シール	1	1	-	-		
		23237-GGZ-J01		-	-	1	-	2229866	
				-	-	-	1	2229867	
	12	23238-GGZ-J00	カラー, スプリング	1	1	1	1		
	13	90202-GGZ-J00	ナット, スペシャル 28MM	1	1	1	1		
	14	90442-044-000	ワッシャー, スラスト 6MM	3	3	3	3		
	15	90454-GB2-000	サークリップ 6MM	3	3	3	3		
	16	91006-GGL-J01	ベアリング, ラジアルボール 6901U	1	1	1	1		
	17	91103-GGL-J01	ベアリング, ニードル 17X25X18	1	1	1	1		
	18	91211-GFC-771	オイルシール 34X39X3 (アライ)	2	2	2	2		
	19	91301-KA5-741	リング 36X1.5 (アライ)	1	1	1	1		
	20	91302-GGL-J01	リング 39.8X2.2	1	1	1	1		

# E-17

## ドリブンフェイス

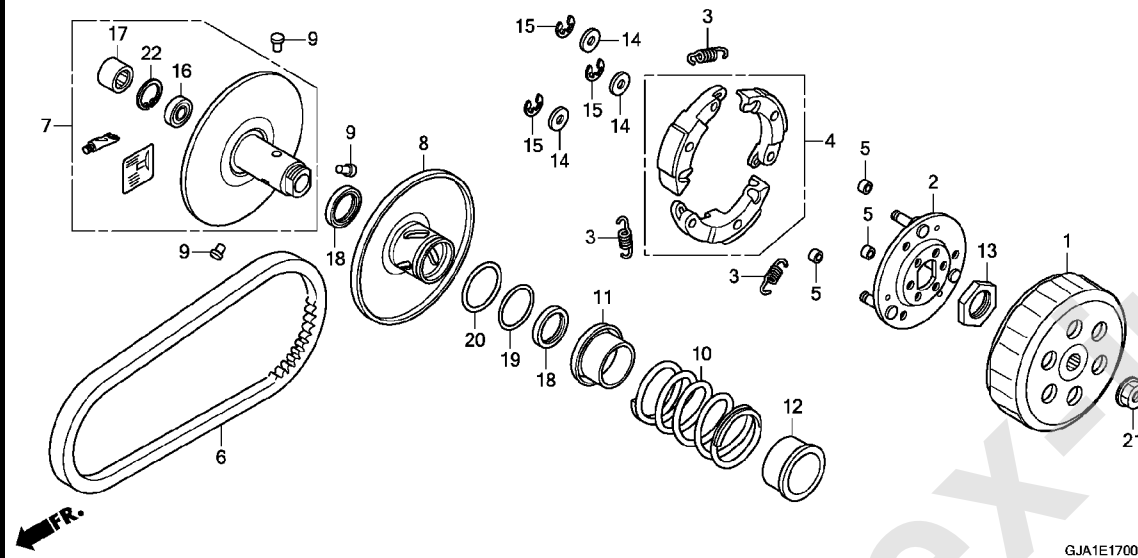

見出 番号	部 品 番 号	部 品 名	使 用 個 数				適 用 号 機		タ	イ	プ
			F	G	J	K	初号機	終号機			
21	94050-10000	ナット, フランジ 10MM .....	1	1	1	1					
22	94520-24000	サークリップ, インターナル 24MM ....	1	1	1	1					

## E-17-10

## トランスミッション

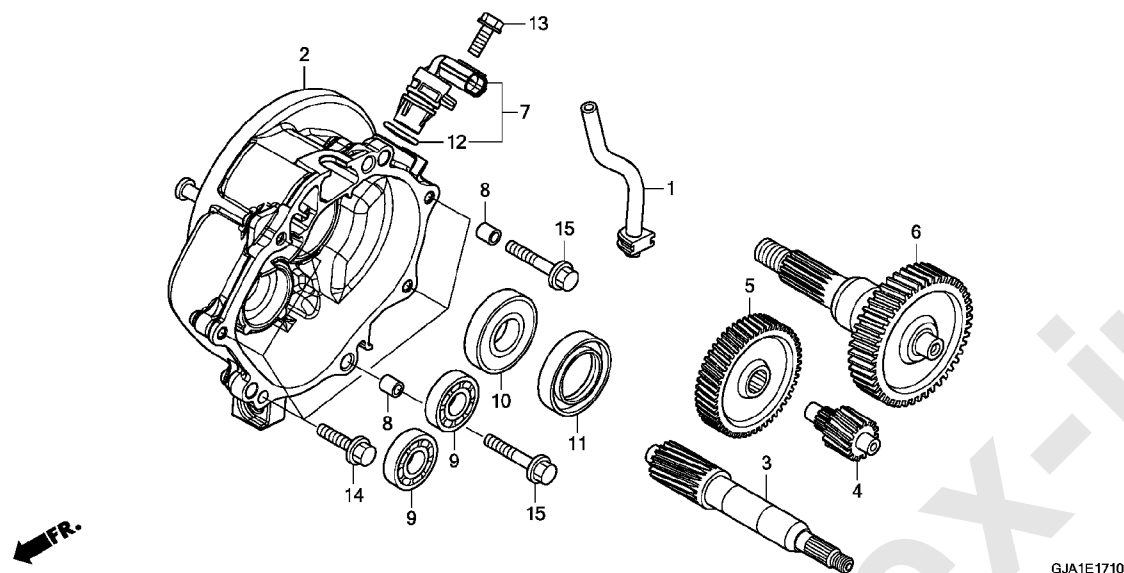

GJA1E1710

見出

使用個数

適用号機

部 品 番 号	部 品 名	NCY50				適 用 号 機		タ	イ	プ
		F	G	J	K	初号機	終号機			
1 11220-GGZ-J00	チューブ, ミッションブリーザー	1	1	1	1					
2 21200-GGZ-J00	ケースCOMP., ミッション	1	1	1	1					
3 23411-GGZ-J00	シャフト, ドライブ (14T)	1	1	1	1					
4 23421-GGZ-J00	カウンタシャフト (12T)	1	1	1	1					
5 23422-GGZ-J00	ギヤ, カウンター (45T)	1	1	—	—					
23422-GGZ-J40		—	—	1	1					
6 23430-GGZ-J00	ギヤCOMP., ファイナル (46T)	1	1	—	—					
23430-GGZ-J40		—	—	1	1					
7 37700-K27-V01	センサーASSY., スピード	1	1	—	—					
37700-K66-V01		—	—	1	1					
8 90701-KFM-900	ノックピン, スペシャル 8X14	2	2	2	2					
9 91006-KZR-601	ベアリング, ラジアルボール 6201									
	(NTN)									
10 91008-GGZ-J01	ベアリング, ラジアルボール 6203UU	2	2	2	2					
		1	1	1	1					
11 91205-GGZ-J01	オイルシール 24X40X7	1	1	1	1					
12 91303-K27-V01	リング 14. 8X2. 4	1	1	1	1					
13 95701-06016-00	ボルト, フランジ 6X16	1	1	1	1					
14 95701-06025-00	ボルト, フランジ 6X25	5	5	5	5					
15 95701-06035-00	ボルト, フランジ 6X35	2	2	2	2					

# E-19-10

## R. クランクケース

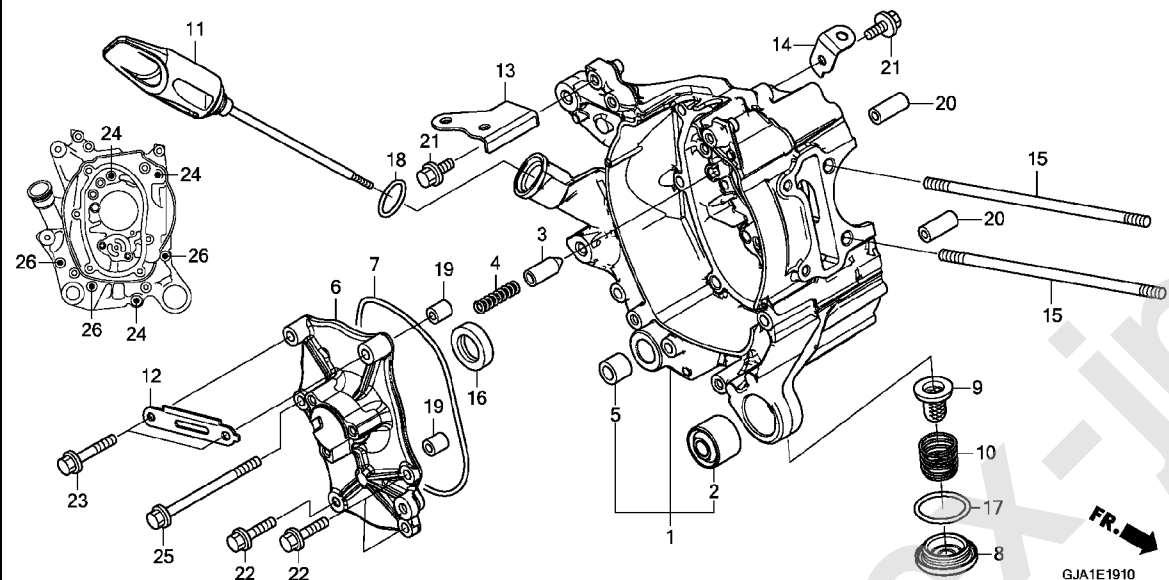

見出 番号	部 品 番 号	部 品 名	使用 個 数				適 用 号 機		タ	イ	プ
			F	G	J	K	初号機	終号機			
			NCY50								
1	11100-GGZ-J00	クランクケースCOMP., R.	1	1	1	1					
2	11103-GGZ-J00	プッシュ, エンジンカバー	1	1	1	1					
3	11115-GFM-900	ブラケット, ベアリングプッシュ	1	1	1	1					
4	11116-GFM-900	スプリング, ベアリングプッシュ	1	1	1	1					
5	11205-GBC-300	プッシュ, メインスタンド	1	1	1	1					
6	11361-GGZ-J00	ベース, スターター	1	1	1	1					
7	11363-GGZ-J00	カセット, スターターベース	1	1	1	1					
8	12361-KGF-911	キャップ, オイルホール	1	1	1	1					
9	15421-KPL-900	スクリーン, オイルフィルター	1	1	1	1					
10	15426-KVB-900	スプリング, オイルフィルタースクリーン	1	1	1	1					
11	15651-GGZ-J00	ケーシング, オイルレベル	1	1	1	1					
12	32961-GGZ-J00	クランク, A. C. ジェネレーターコート	1	1	1	1					
13	32962-GJA-J00	クランク, A. エンジンハーネス	1	1	1	1					
	32962-GGZ-J40		-	-	1	-	2224642				
			-	-	1	-	2224643				
14	32965-GGZ-J00	クランク, B. エンジンハーネス	1	1	1	1					
15	90031-GGZ-J00	ボルトA, スタット 7X182.5	2	2	2	2					
16	91201-KWN-901	オイルシール 20.8X32X6	1	1	1	1					
17	91303-ZW9-000	リング 31.2X2.4	1	1	1	1					
18	91307-035-000	リング 18X3	1	1	1	1					
19	94301-08100	ノックピン 8X10	2	2	2	2					
20	94301-08200	ノックピン 8X20	2	2	2	2					
21	95701-06014-00	ボルト, フランジ 6X14	2	2	2	2					
22	95701-06025-00	ボルト, フランジ 6X25	3	3	3	3					

# E-19-10

## R. クランクケース

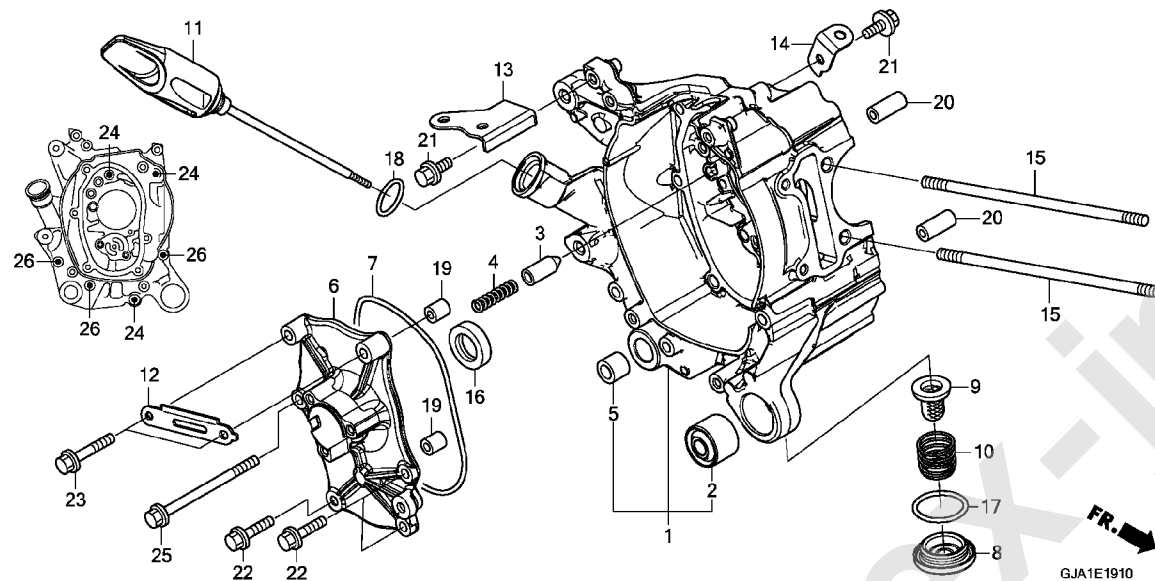

見出

部 品 番 号	部 品 名	使 用 個 数				適 用 号 機		タ	イ	プ
		F	G	J	K	初号機	終号機			
23 95701-06038-00	ボルト, フランジ 6X38 .....	2	2	2	2					
24 95701-06060-00	ボルト, フランジ 6X60 .....	3	3	3	3					
25 95701-06080-00	ボルト, フランジ 6X80 .....	1	1	1	1					
26 95701-06115-00	ボルト, フランジ 6X115 .....	3	3	3	3					

# E-19-20

## L. クランクケース

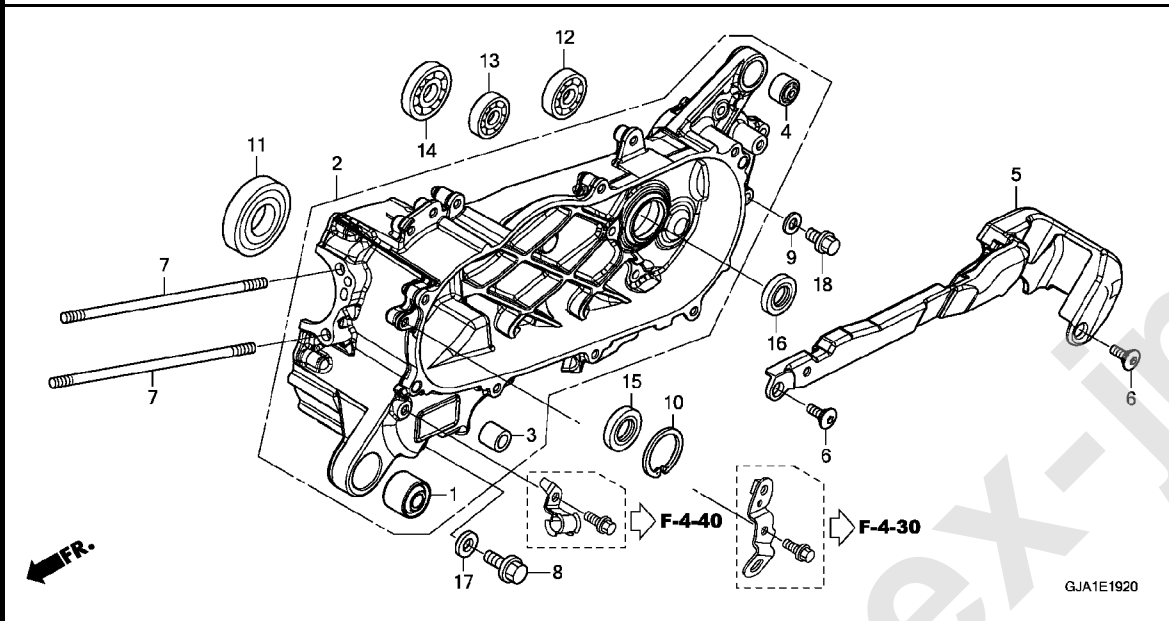

見出 番号	部品番号	部品名	使用個数				適用号機		タイプ
			F	G	J	K	初号機	終号機	
1	11103-GGZ-J00	プッシュ、エンジンハンガーラバー	1	1	1	1			
2	11200-GGZ-J01	クランクケースCOMP. L.	1	1	1	1			
3	11205-GBC-300	プッシュ、メインスタンド	1	1	1	1			
4	11205-GGZ-J00	プッシュ、リヤクッションアンダーラバー	1	1	1	1			
5	32112-GGZ-J00	プロテクター、スピードセンサー	1	1	1	1			
6	90001-KWR-000	ボルト、ソケット 6X18	2	2	2	2			
7	90031-GGZ-J00	ボルトA、スタット 7X182.5	2	2	2	2			
8	90131-883-000	ボルト、ドレンプラグ 12X15	1	1	1	1			
9	90474-333-000	ワッシャー、シーリング 8MM	1	1	1	1			
10	90604-MEB-670	サークリップ、スペシャル 33MM	1	1	1	1			
11	91002-GGZ-J02	ベアリング、ラジアルボールスベリアル 6205U (NTN)	1	1	1	1			
12	91006-GFC-901	ベアリング、ラジアルボール 6202 (NSK)	1	1	1	1			
13	91006-KZR-601	ベアリング、ラジアルボール 6201 (NTN)	1	1	1	1			
14	91007-GFC-901	ベアリング、ラジアルボール 6203 C3 (NSK)	1	1	1	1			
15	91202-GEE-003	オイルシール 19X32X6	1	1	1	1			
16	91204-GGZ-J01	オイルシール 17X30X5 (アライ)	1	1	1	1			
17	94109-12000	ワッシャー、ドレンプラグ 12MM	1	1	1	1			
18	95701-08012-00	ボルト、フランジ 8X12	1	1	1	1			

## E-20

## クランクシャフト / ピストン

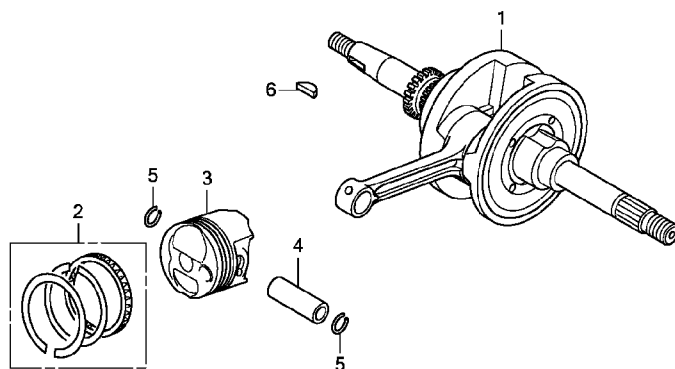

GJA1E2000

見出

使用個数

適用号機

部 品 番 号	部 品 名	NCY50				適 用 号 機		タ	イ	プ
		F	G	J	K	初号機	終号機			
1 13000-GGZ-J00	クランクシャフトCOMP. ....	1	1	1	1					
2 13010-GGZ-J00	リンクセット, ピストン(スタンダード) (リケン)	1	1	1	1					
3 13101-GGZ-J00	ピストン(スタンダード) ....	1	1	1	1					
4 13111-GGZ-J00	ピン, ピストン ....	1	1	1	1					
5 13115-147-000	クリップ, ピストンピン 10MM ....	2	2	2	2					
6 90741-003-010	キー, ウツドラフ 4MM ....	1	1	1	1					

## E-22

## スロットルボディ / フューエルインジェクター

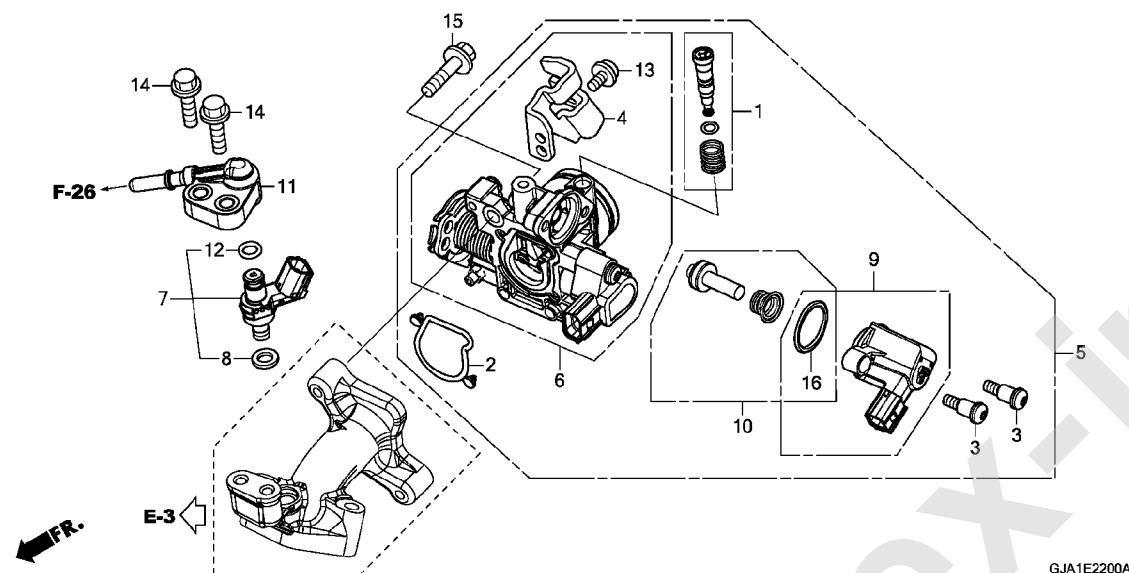

見出

使用個数

適用号機

タ イ プ

部 品 番 号 番号	部 品 名	NCY50				適用号機	
		F	G	J	K	初号機	終号機
1 16016-K03-H11	スクリューセット	1	1	1	1		
2 16075-K25-901	リンク, スロットルボデー	1	1	1	1		
3 16081-KPH-701	スクリュー, トルクス 5X8.7	2	2	-	-		
16081-KYJ-901		-	-	2	2		
4 16169-GGZ-J01	ステー, ワイヤ	1	1	1	1		
5 16400-GJA-J01	スロットルボデー ASSY. (GQWCA A)	1	1	-	-		
16400-GGZ-J41	スロットルボデー ASSY. (GQWHA A)	-	-	1	1		
6 16410-GJA-J01	ボデーセット	1	1	-	-		
16410-GGZ-J41		-	-	1	1		
7 16450-GGZ-J01	インジェクター ASSY., フューエル	1	1	1	1		
8 16472-KPC-D50	リンク, シール	1	1	1	1		
9 16480-KVB-S51	ソレノイド	1	1	1	1		
10 16485-GGZ-J01	シートセット	1	1	1	1		
11 17560-GGZ-J00	ジョイント COMP., インジェクター	1	1	1	1		
12 91301-GGL-J01	リンク 6.3X2.2	1	1	1	1		
13 93892-05012-18	スクリューワッシャー 5X12	1	1	1	1		
14 95701-06022-00	ボルト, フランジ 6X22	2	2	2	2		
15 96001-06025-00	ボルト, フランジ 6X25	2	2	2	2		
16 16077-KVB-S51	リンク 1.9X20.4	1	1	1	1		

2



## EOP-1

## ガスケットキット A

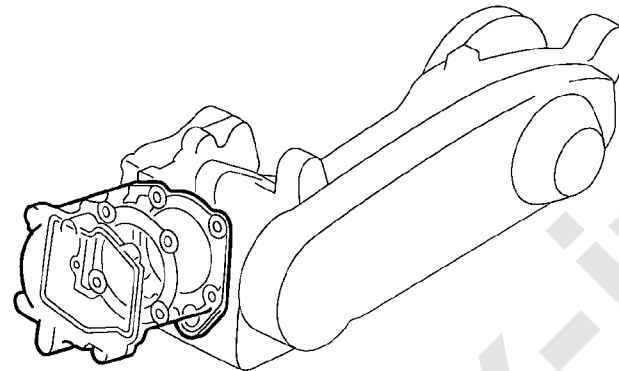
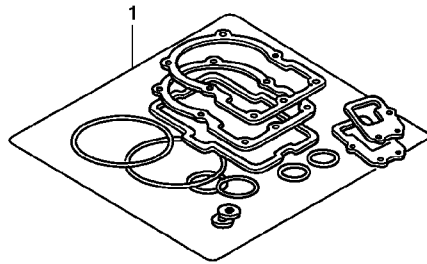

GJA1X0100

見出

使用個数

適用号機

部 品 番 号	部 品 名	NCY50				適 用 号 機		タ	イ	プ
		F	G	J	K	初号機	終号機			
1 06111-GGZ-J00	ガスケットキットA	1	1	1	1					
12191-GGZ-J00	ガスケット, シリンダー	1	1	1	1					
12251-GGZ-J01	ガスケット, シリンダーヘッド	1	1	1	1					
12391-GGZ-J00	ガスケット, ヘッドカバー	1	1	1	1					
14560-GGZ-J01	ガスケット, テンショナーリフター	1	1	1	1					
18291-GGM-901	ガスケット, エキゾーストパイプ	1	1	1	1					
19226-GGZ-J00	ガスケット, ウォーターポンプカバー	1	1	1	1					
19227-GGZ-J00	ガスケット, ウォーターポンプホース	1	1	1	1					
19381-KWN-900	リング	1	1	1	1					
91304-HP5-601	リング 20.6X1.9	2	2	2	2					
91306-MG3-000	リング 1.5X9.5	1	1	1	1					
91307-PLC-004	リング 9.5X1.9 (ハナソニック)	1	1	1	1					

## EOP-2

## ガスケットキット B

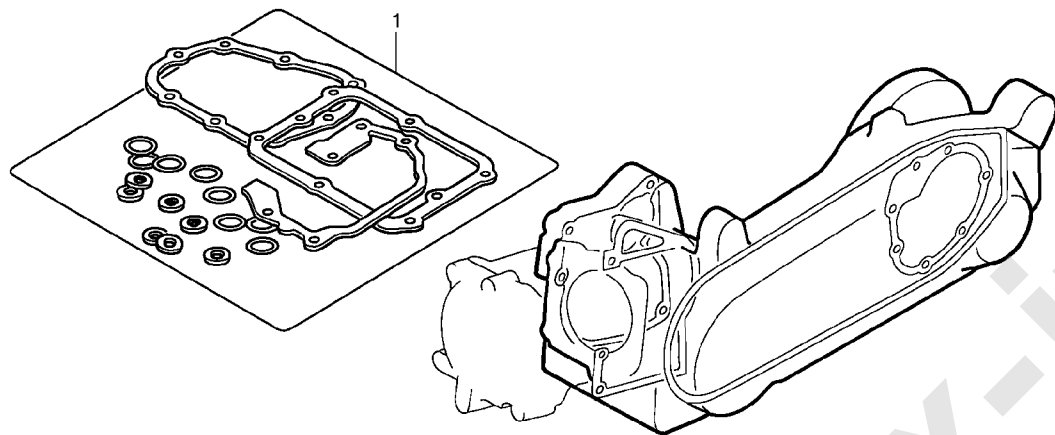

GJA1X0200

見出 番号	部 品 番 号	部 品 名	使 用 個 数				適 用 号 機		タ	イ	プ
			F	G	NCY50 J	K	初号機	終号機			
1	06112-GGZ-J01	ガスケットキットB	1	1	1	1					
	11363-GGZ-J00	ガスケット, ステーターヘース	1	1	1	1					
	11395-GGZ-J00	ガスケット, L. カバー	1	1	1	1					
	12207-KWN-900	Oリング 15.4X2	1	1	1	1					
	19109-GET-003	シール, トレン	1	1	1	1					
	90443-GGZ-J00	ラバー, マウント	6	6	6	6					
	90474-333-000	ワッシャー, シーリング 8MM	1	1	1	1					
	91301-KA5-741	Oリング 36X1.5 (アライ)	1	1	1	1					
	91302-GGL-J01	Oリング 39.8X2.2	1	1	1	1					
	91303-K27-V01	Oリング 14.8X2.4	1	1	1	1					
	91303-ZW9-000	Oリング 31.2X2.4	1	1	1	1					
	91307-035-000	Oリング 18X3	1	1	1	1					
	94109-12000	ワッシャー, トレンブラグ 12MM	1	1	1	1					

## F-1

## ヘッドライト

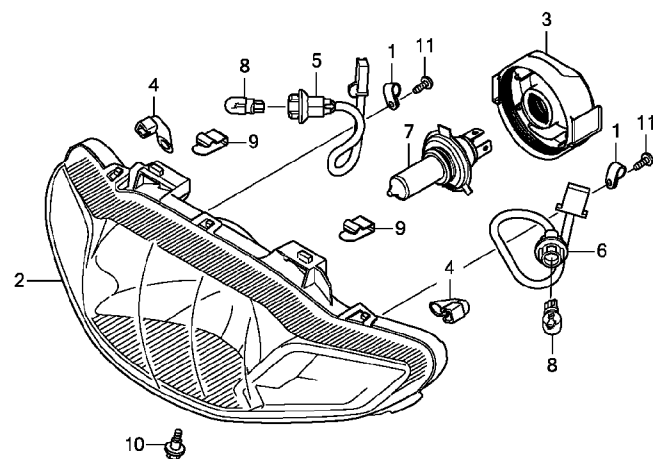

FR.

GJA1F0100

見出 番号	部 品 番 号	部 品 名	使 用 個 数				適 用 号 機		タ イ プ
			F	G	J	K	初号機	終号機	
1	32920-K44-V01	クリップ	2	2	2	2			
2	33101-GJA-J01	ライトユニット, フロントコンビネーション	1	1	1	1			
3	33112-GJA-J01	カバー, ラバー	1	1	1	1			
4	33113-K20-901	パイル, CP	2	2	2	2			
5	33410-GJA-J01	コートCOMP., R. フロントウインカー	1	1	1	1			
6	33460-GJA-J01	コートCOMP., L. フロントウインカー	1	1	1	1			
7	34901-K57-V01	バルブ, ヘッドライト (HS1) (12V 35/35W) (スタンレー)	1	1	1	1			
	34901-KFV-671		1	-	-	-			
8	34904-K12-901	バルブ, ウインカーライト (12V 10W) (アンバー) (スタンレー)	2	2	2	2			
9	53209-GAH-000	クリップ, ヘッドライト	2	2	2	2			
10	90101-KZL-930	ボルト, アジャスティング	1	1	1	1			
11	93901-34320	スクリュー, タツピング 4X12	2	2	2	2			

# F-2

# メーター

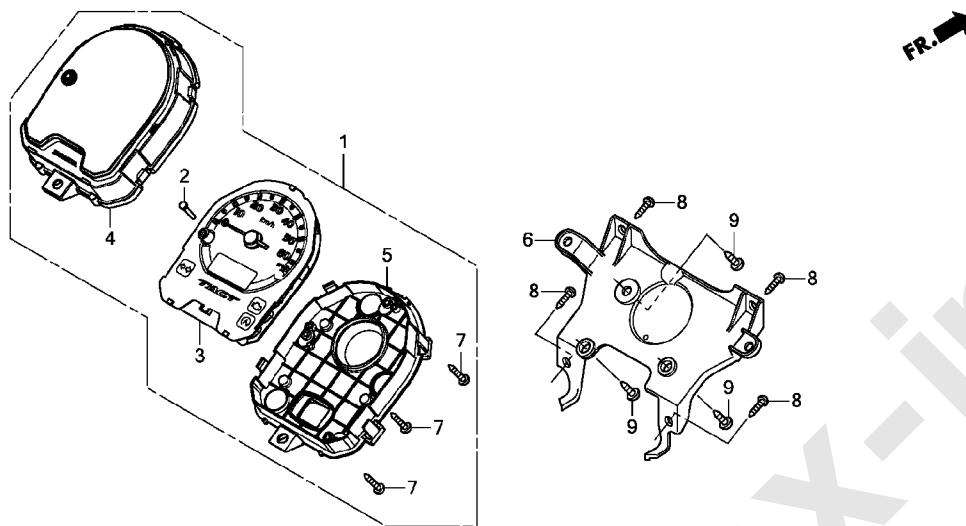

GJA1F0200

見出 番号	部 品 番 号	部 品 名	使 用 個 数				適 用 号 機		タ イ プ
			NCY50				初号機	終号機	
			F	G	J	K			
1	37100-GJA-J11	メーターASSY. , コンビネーション (KPH)	1	1	1	1	-----	-----	2J
	37100-GJA-J01	.....	1	1	1	1	-----	-----	J, YA
2	37202-GGZ-J01	ロット, スイッチエクステンション	1	1	1	1	-----	-----	
3	37210-GJA-J11	スピードメーターASSY. (KPH)	1	1	1	1	-----	-----	2J
	37210-GJA-J01	.....	1	1	1	1	-----	-----	J, YA
4	37211-GGZ-J01	レンズ ASSY.	1	1	1	1			
5	37213-GGZ-J02	ケースASSY. , アンダー	1	1	1	1			
6	53208-GJA-J00	ステー, スピードメーター	1	1	1	1			
7	90101-GGZ-J01	スクリーン, タツピング 3X16	3	3	3	3			
	93903-22480	.....	3	3	3	3			
8	93903-34480	スクリーン, タツピング 4X16	4	4	4	4			
9	93903-35280	スクリーン, タツピング 5X12	3	3	3	3			

F-3

ミラー

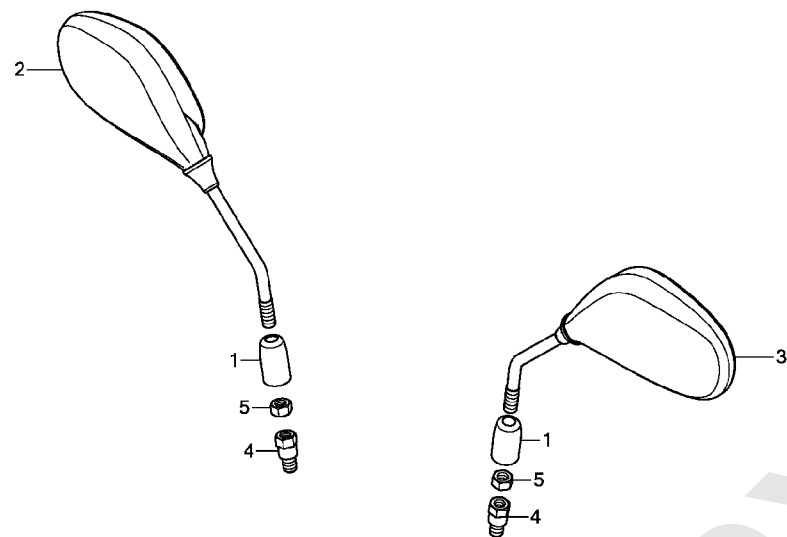

FR.

GJA1F0300

見出 番号	部 品 番 号	部 品 名	使 用 個 数				適 用 号 機		タ イ プ
			F	G	J	K	初号機	終号機	
1	88115-KWN-980	キャップ, ロックナット	2	2	2	2			
2	88210-GGZ-J01	ミラーCOMP., R.	1	1	1	1			
3	88220-GGZ-J01	ミラーCOMP., L.	1	1	1	1			
4	90003-KFL-710	ボルト, アダプター 10MM	2	2	2	2			
5	90201-MW3-620	ナット, 6カク 10MM (ヒタリネジ)	2	2	2	2			

3

# F-4-30

## ハンドルレバー / スイッチ

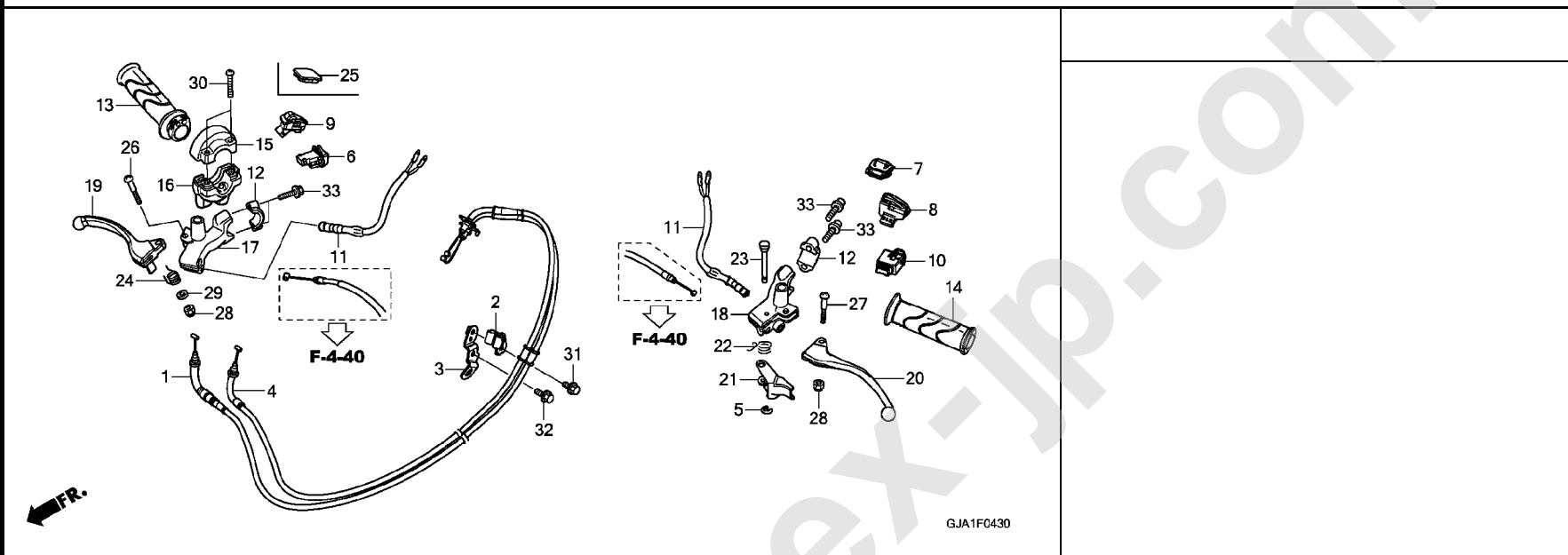

見出 番号	部品番号	部品名	使用個数				適用号機		タイプ
			F	G	J	K	初号機	終号機	
			NCY50						
1	17910-GJA-J01	ケーブルCOMP. A, スロットル	1	1	1	1			
2	17915-GGZ-J00	クラッチ, スロットルケーブル	1	1	1	1			
3	17916-GGZ-J00	ステアリングケーブルクラッチ	1	1	1	1			
4	17920-GJA-J01	ケーブルCOMP. B, スロットル	1	1	1	1			
5	30158-GW3-980	Eリング 3MM	1	1	1	1			
6	35160-KYZ-901	スイッチユニット, スターター	1	1	1	1			
7	35170-KYZ-901	スイッチユニット, ディレイ	1	1	1	1			
8	35180-K03-N31	スイッチユニット, ホーン (TOYO DENSO)	1	1	1	1			
9	35190-KWN-901	スイッチユニット, アイドル	1	1	1	1	-----	-----	2J
10	35200-K03-N31	スイッチユニット, ウィンカー (トウヨウ)	1	1	1	1			
11	35340-GFM-J11	スイッチASSY., フロントストップ	2	2	-	-			
	35340-GJA-J61		-	-	2	-	-----	1221721	
			-	-	2	-	1221722	-----	
			-	-	-	2			
12	45517-GGZ-J01	ホルダー, マスターシリンダー	2	2	2	2			
13	53140-K44-V00	ケーブルCOMP., スロットル	1	1	1	1			
14	53166-KWB-600	ケーブル, L. ハンドル	1	1	1	1			
15	53167-K44-V00	ハウジング, アッパースロットル	1	1	-	-			
	53167-K66-V00		-	-	1	1			
16	53168-K44-V00	ハウジング, アンダースロットル	1	1	-	-			
	53168-K66-V00		-	-	1	1			
17	53171-GJA-J00	ブラケット, R. ハンドルレバー	1	1	-	-			
			-	-	1	-	-----	1221721	
	53171-GGZ-J00		-	-	1	-	1221722	-----	
			-	-	-	1			

# F-4-30

## ハンドルレバー / スイッチ

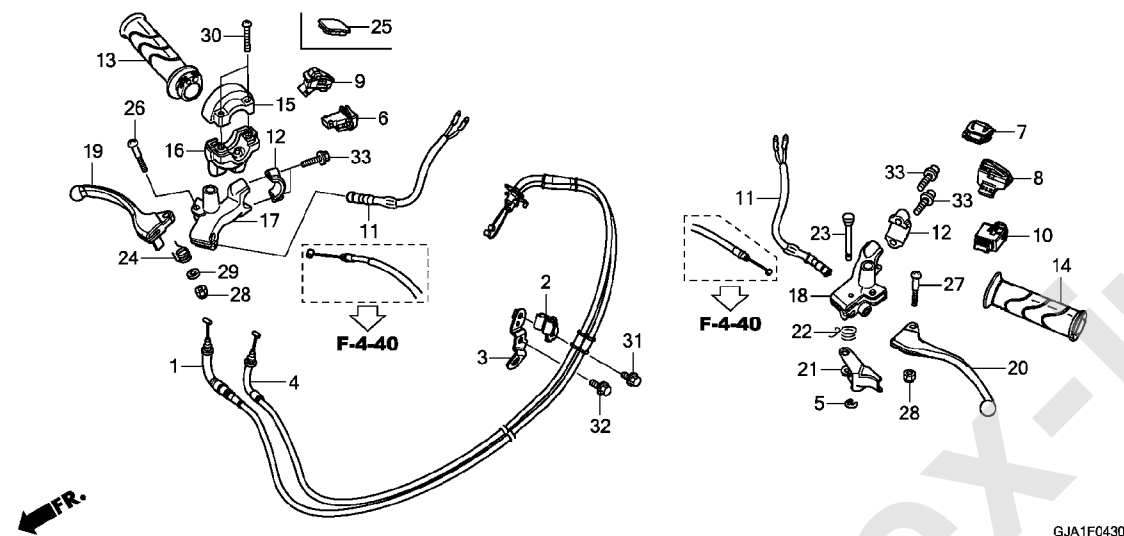

見出 番号	部 品 番 号	部 品 名	使用 個 数				適 用 号 機		タ イ プ
			F	G	J	K	初号機	終号機	
	18 53172-GJA-J00	ブラケット, L. ハンドルレバー	1	1	-	-			
	53172-GJA-J01		-	-	1	-	1221722	1221721	
	19 53175-GGZ-J00	レバー, R. ステアリングハンドル	1	1	1	1			
	20 53178-GGZ-J00	レバー, L. ステアリングハンドル	1	1	1	1			
	21 53181-GJA-J00	レバーCOMP., フレーキロック	1	1	1	1			
	22 53182-KVB-900	スプリング, レバーリターン	1	1	1	1			
	23 53183-KVB-900	ピン, パーキングレバーヒボット	1	1	1	1			
	24 53199-K16-940	スプリング, フレーキレバーリターン	1	1	1	1			
	25 53209-K01-900ZB	キャップ, アイドルスイッチ							
		*NH1*, フラック	1	1	1	1			J, YA
	26 90115-GBL-870	スクリュー, ハンドルレバーヒボット	1	1	1	1			
	27 90115-KWN-900	スクリュー, ハンドルレバーヒボット	1	1	1	1			
	28 90302-KVB-T01	ナット, U 5MM	2	-	-	-			
	90302-435-761	ナット, 6カク 5MM	-	2	2	2			
	29 90441-147-000	ワッシャー, フレイン	1	1	1	1			
	30 93500-05020-0A	スクリュー, パン 5X20	2	2	2	2			
	31 95701-06012-00	ボルト, フランジ 6X12	1	1	1	1			
	32 95701-06014-00	ボルト, フランジ 6X14	1	1	1	1			
	33 96001-06022-00	ボルト, フランジ 6X22	4	4	4	4			

# F-4-40

## ブレーキケーブル / ブレーキブラケット

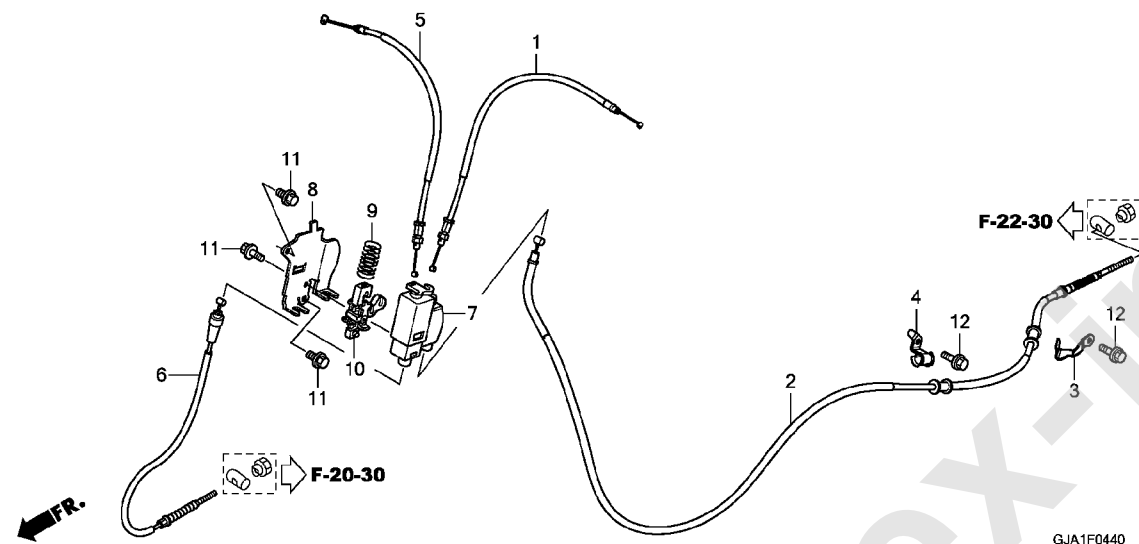

GJA1F0440

見出

使用個数

適用号機

部品番号	部品名	NCY50				タイプ	
		F	G	J	K	初号機	終号機
1 43440-GJA-J01	ケーブルCOMP., リヤフブレーキファースト	1	1	1	1		
2 43450-GJA-J01	ケーブルCOMP., リヤフブレーキセカント	1	1	1	1		
3 43455-GGZ-J00	クランプ, リヤフブレーキケーブル...	1	1	1	1		
4 43456-GGZ-J00	クランプ-B, リヤフブレーキケーブル...	1	1	1	1		
5 45440-GJA-J01	ケーブルCOMP., フロントブレーキファースト	1	1	1	1		
6 45450-GJA-J01	ケーブルCOMP., フロントブレーキセカント	1	1	1	1		
7 47601-GJA-J00	ブラケット, フレーキ	1	1	1	1		
8 47602-GJA-J00	カバー, ブラケット	1	1	1	1		
9 47604-GFC-900	スプリング, テイレイ	1	1	1	1		
10 47650-GFC-900	イコライザーCOMP.	1	1	1	1		
11 95701-06012-08	ボルト, フランジ 6X12	3	3	3	3		
12 95701-06016-08	ボルト, フランジ 6X16	2	2	2	2		

3



## F-9

## ハンドルパイプ / ハンドルカバー

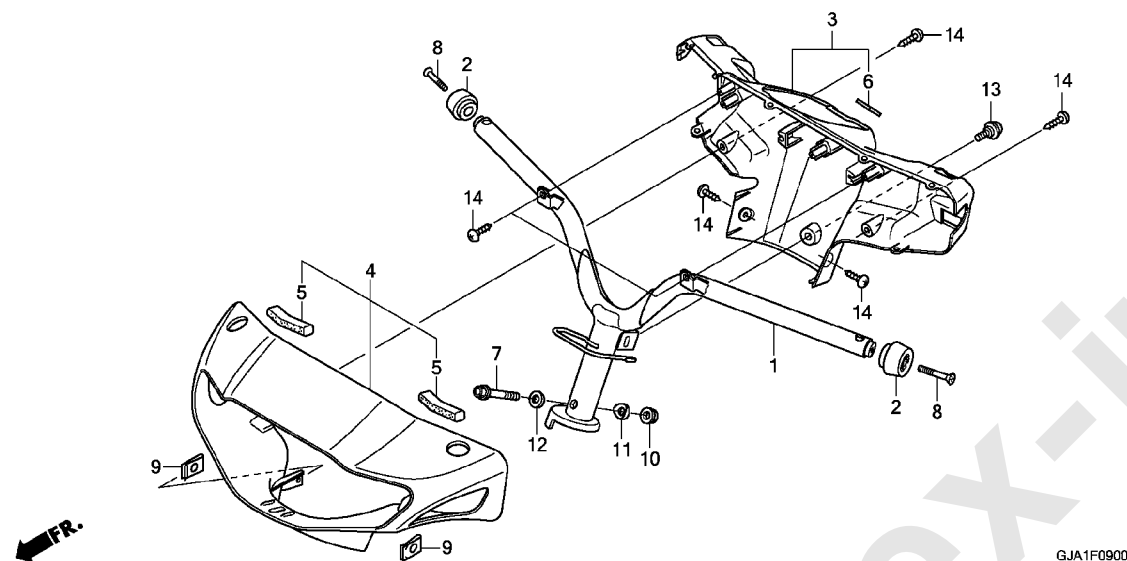

見出 番号	部品番号	部品名	使用個数				適用号機		タイプ
			F	G	J	K	初号機	終号機	
1	53100-GJA-J00	パイプ COMP. , ステアリング ハンドル	1	1	1	1			
2	53102-KVB-S00	ウェイトA, ハンドル	2	2	2	2			
3	53210-GJA-J00ZA	カバーセット, ハンドルリヤ (WL) *NH1*	1	1	1	1			
4	53220-GJA-J00ZB	カバーASSY. , ハンドルフロント *R350C* , キャンデイーノーフルレット	1	-	-	-			2J
	53220-GJA-J00ZG	*NHB35P* , ハールジヤシホホワイト	1	-	-	-			2J
	53220-GJA-J00ZE	*NHB25M* ボセットンフ ラックメタリック	1	-	-	-			
	53220-GJA-J00ZA	*YR303M*マホカ ニーフ ラウンメタリック	1	-	-	-			J
	53220-GJA-J00ZC	*NH411M* , フォースシルバメタリック	1	-	-	-			J
	53220-GJA-J00ZF	*B203M* , テリケートフルメタリック	1	-	-	-			J
	53220-GJA-J00ZB	*R350C* , キャンデイーノーフルレット	-	1	-	-		1113100	2J
	53220-GJA-J00ZL	*NH388* , クラシカルホホワイト	-	1	-	-		1113100	2J
	53220-GJA-J00ZA	*YR303M*マホカ ニーフ ラウンメタリック	-	1	-	-		1113100	
	53220-GJA-J00ZC	*NH411M* , フォースシルバメタリック	-	1	-	-		1113100	J
	53220-GJA-J00ZE	*NHB25M* ボセットンフ ラックメタリック	-	1	-	-		1113100	J
	53220-GJA-J00ZH	*Y163P* , ハールフラッシュイエロー	-	1	-	-		1113100	J
	53220-GJA-J00ZJ	*R305C* キャンデイーアルカデイーアンレット	-	1	-	-		1113100	J
	53220-GJA-J00ZK	*RP167M* , ヒーチビ ンクメタリック	-	1	-	-		1113100	J
	53220-GJA-J00ZM	*B197M* クリントウェーブフルメタリック	-	1	-	-		1113100	J
	53220-GJA-J01ZB	*R350C* , キャンデイーノーフルレット	-	1	-	-	1113101		2J
	53220-GJA-J01ZL	*NH388* , クラシカルホホワイト	-	1	-	-	1113101		2J
	53220-GJA-J01ZA	*YR303M*マホカ ニーフ ラウンメタリック	-	1	-	-	1113101		
	53220-GJA-J01ZC	*NH411M* , フォースシルバメタリック	-	1	-	-	1113101		J

## F-9

## ハンドルパイプ / ハンドルカバー

見出 番号	部 品 番 号	部 品 名	使 用 個 数				適 用 号 機		タ	イ	ブ
			F	NCY50 G	J	K	初号機	終号機			
(4)	53220-GJA-J01ZE	カバーASSY. , ハンドルフロント *NHB25M*	-	1	-	-	1113101	-----	J		
	53220-GJA-J01ZH	ボートセットノックメタリック *Y163P* . . . ハールフラッシュイエロー	-	1	-	-	1113101	-----	J		
	53220-GJA-J01ZJ	*R305C* キャンデーイーアルカデミアンレット	-	1	-	-	1113101	-----	J		
	53220-GJA-J01ZK	*RP167M* . . . ヒールチンクメタリック	-	1	-	-	1113101	-----	J		
	53220-GJA-J01ZM	*B197M* グランドウェーブブルーメタリック	-	1	-	-	1113101	-----	J		
	53220-GJA-J01ZP	*NH194MU*ヘビークレーメタリック-U	-	-	1	1	-----	-----	2J		
	53220-GJA-J01ZA	*YR303M*マホガニーラウンメタリック	-	-	1	1	-----	-----	J		
	53220-GJA-J01ZC	*NH411M* . . フォースシルバメタリック	-	-	1	1	-----	-----	J		
	53220-GJA-J01ZE	*NHB25M* ボートセットノックメタリック	-	-	1	1	-----	-----	J		
	53220-GJA-J01ZM	*B197M* グランドウェーブブルーメタリック	-	-	1	1	-----	-----	J		
	53220-GJA-J01ZB	*R350C* . キャンデーイーノールレット	-	-	1	-	-----	-----	2J		
	53220-GJA-J01ZJ	*R305C* キャンデーイーアルカデミアンレット	-	-	1	-	-----	-----	J		
	53220-GJA-J01ZN	*YR196C* キャンデーイーブレイズオレンジ	-	-	1	-	-----	-----	J		
	53220-GJA-J01ZT	*NHA86M* マットバリスティックブラックメタリック	-	-	-	1	-----	-----	2J		
	53220-GJA-J01ZR	*R337M* . ボルトレットメタリック	-	-	-	1	-----	-----	J		
	53220-GJA-J01ZS	*NHB53P* . . . ハールカラーホワイト	-	-	-	1	-----	-----	J		
	53220-GJA-J01ZQ	*YR176* . . . ハーベストベージュ	-	-	-	1	-----	-----	YA		
5	53221-GJA-J00	シール, ハンドルカバー . . . . .	2	2	2	2					
6	86150-KYS-940	エンブレム, フロントクッション (シンコーアシア)	1	1	-	-					
	86150-GFC-902	エンブレム, フロントクッション (ウエハラ)	-	-	1	1					
7	90102-KZL-930	ボルト, フランジ 10X48 . . . . .	1	1	1	1					
8	90191-KWB-600	スクリーン, オーバー 6X45 . . . . .	2	2	2	2					
9	90302-KWW-A00	ナット, スプリング 4MM . . . . .	2	-	-	-					
	90302-SA4-003	. . . . .	-	2	2	2					
10	90304-KGH-901	ナット, U 10MM . . . . .	1	-	-	-					
	90304-GE8-003	ナット, U 10MM (フセラシ) . . . . .	-	1	1	1					
11	90501-KPH-880	カラー-A, ハンドルセッティング . . . . .	1	1	1	1					
12	90505-KPH-880	カラー-B, ハンドルセッティング . . . . .	1	1	1	1					
13	91509-GE2-760	スクリーン, ハン 5X11.5 . . . . .	1	1	1	1					
14	93903-34480	スクリーン, タッチング 4X16 . . . . .	6	6	6	6					

# F-10

## ステアリングシステム

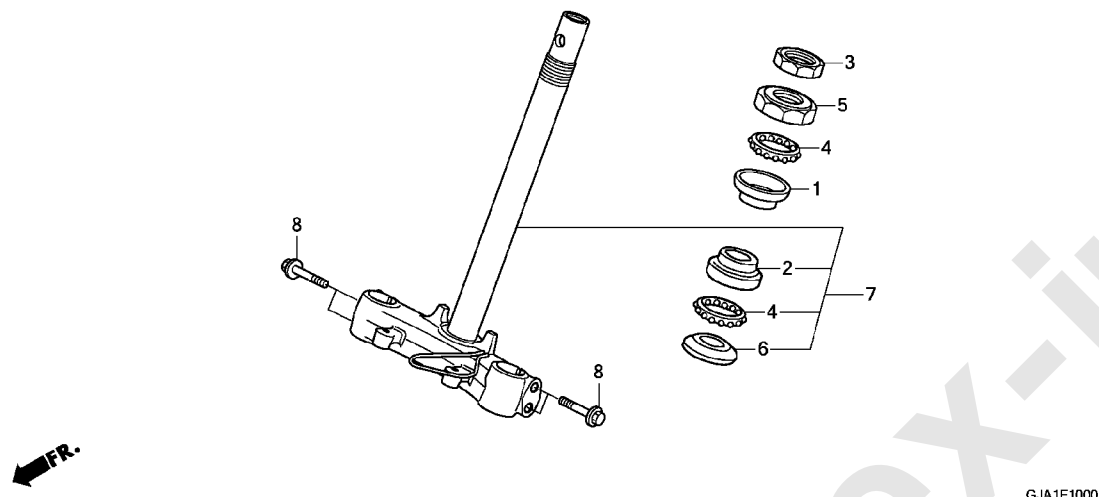

見出 番号	部 品 番 号	部 品 名	使 用 個 数				適 用 号 機		タ	イ	プ
			F	G	J	K	初号機	終号機			
1	50301-GMO-000	レース, ステアリング アツパ-ホ-ール . . .	1	1	1	1					
2	50305-GE8-680	レース, ステアリング アンタ-ホ-ール . . .	1	1	1	1					
3	50306-GFC-900	ナツト, ステアリング ステムロツク . . . . .	1	1	1	1					
4	53210-GR1-751	ホ-ールASSY., ステアリング スチ-ル . .	2	2	2	2					
	53210-GGC-900	. . . . .	2	2	-	-					
5	53211-GAZ-980	レース, ステアリング トツフ コ-ン . . . . .	1	1	1	1					
6	53212-GGZ-J00	レース, ステアリング ホ-トムコ-ン . . . . .	1	1	1	1					
7	53219-GJA-J00	ステムサプ ASSY., ステアリング . . . . .	1	1	1	1					
8	90103-GGZ-J00	ボ-ルト, フランジ 8X40 . . . . .	4	4	4	4					

## F-11

## フロントフェンダー

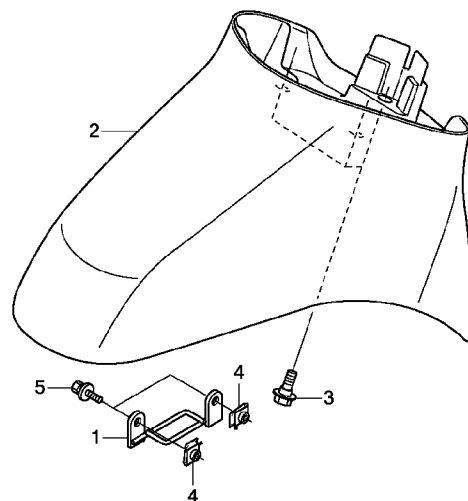

GJA1F1100

見出 番号	部 品 番 号	部 品 名	使用 個 数				適 用 号 機		タ イ プ
			F	G	J	K	初号機	終号機	
1	45160-GJA-J00	ガイト COMP. プレーケーフル ..	1	1	1	1			
2	61100-GJA-J00ZC	フェンダー, フロント							
		*NH411M* .. フォースシルバメタリック	1	1	1	1	-----	-----	J
	61100-GJA-J00ZB	*R350C* .. キャンデーイーノールレット	1	1	1	-	-----	-----	2J
	61100-GJA-J00ZH	*NHB35P* .. ハールジヤシホホワイト	1	-	-	-	-----	-----	2J
	61100-GJA-J00ZF	*NHB25M* ..							
		ボセイトンブラックメタリック	1	-	-	-	-----	-----	
	61100-GJA-J00ZA	*YR303M*マホカニープラウンメタリック	1	-	1	1	-----	-----	J
	61100-GJA-J00ZG	*B203M* .. テリケートブルーメタリック	1	-	-	-	-----	-----	J
	61100-GJA-J00ZF	*NHB25M* ..							
		ボセイトンブラックメタリック	-	1	1	1	-----	-----	J
	61100-GJA-J00ZN	*B197M* ..							
		グリンツウェーブブルーメタリック	-	1	1	1	-----	-----	J
	61100-GJA-J00ZK	*R305C* ..							
		キャンデーアルカディアアンレット	-	1	1	-	-----	-----	J
	61100-GJA-J00ZM	*NH388* .. クラシカルホワイト	-	1	-	-	-----	-----	2J
	61100-GJA-J00ZA	*YR303M*マホカニープラウンメタリック	-	1	-	-	-----	-----	
	61100-GJA-J00ZJ	*Y163P* .. ハールフラッシュイエロー	-	1	-	-	-----	-----	J
	61100-GJA-J00ZL	*RP167M* .. ヒーチビシクメタリック	-	1	-	-	-----	-----	J
	61100-GJA-J00ZQ	*NH194MU*ヘビークレーメタリック-U	-	-	1	1	-----	-----	2J
	61100-GJA-J00ZP	*YR196C* ..							
		キャンデーイーブレイズオレンジ	-	-	1	-	-----	-----	J
	61100-GJA-J00ZU	*NHA86M* ..							
		マットハリスティックブラックメタリック	-	-	-	1	-----	-----	2J
	61100-GJA-J00ZS	*R337M* .. ホルトーレットメタリック	-	-	-	1	-----	-----	J
	61100-GJA-J00ZT	*NHB53P* .. ハールクレアホワイト	-	-	-	1	-----	-----	J
	61100-GJA-J00ZR	*YR176* .. ハーベストヘーシユ	-	-	-	1	-----	-----	YA
3	90111-KZL-A00	ボルト, スペシャル 6MM .....	3	3	3	3			
4	90677-KAN-T00	ナット, クリツフ 5MM .....	2	-	-	-			

## F-11

## フロントフェンダー

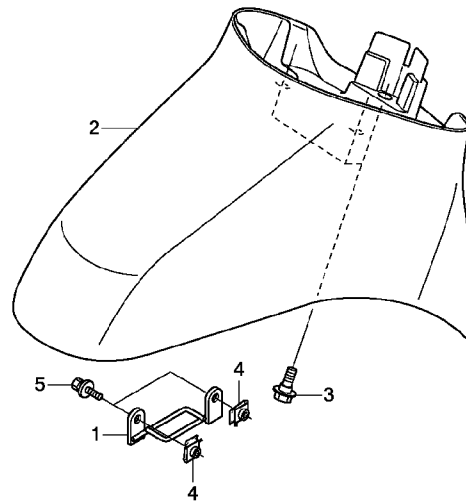

GJA1F1100

見出 番号	部 品 番 号	部 品 名	使 用 個 数				適 用 号 機		タ	イ	プ
			F	G	J	K	初号機	終号機			
(4)	90677-KAN-961	ナット, クリップ 5MM	-	2	2	2					
5	93401-05012-08	ホルトワッシャー 5X12	2	2	2	2					

## F-12

## フロントカバー

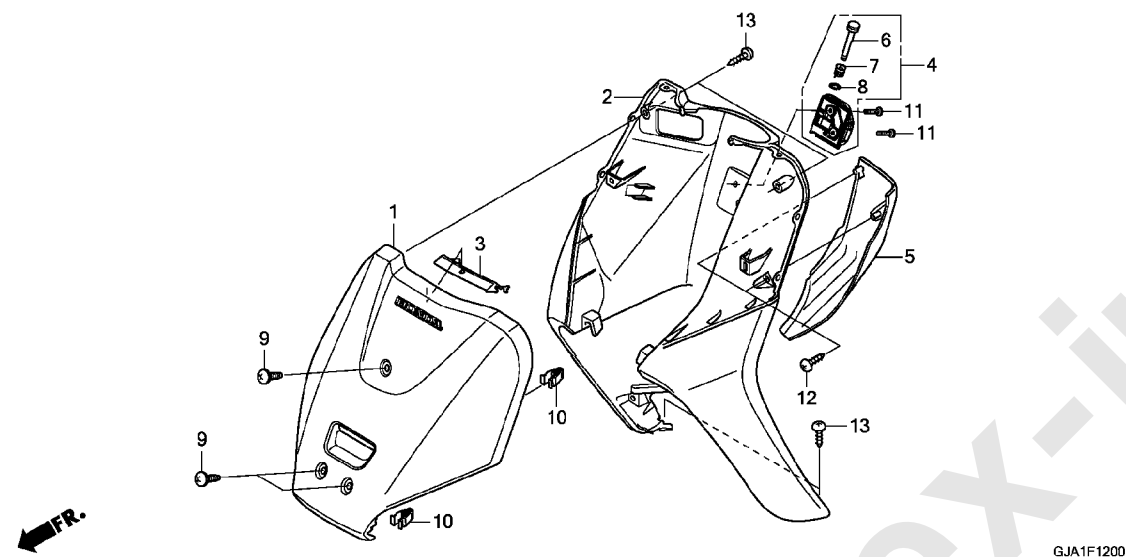

見出 番号	部 品 番 号	部 品 名	使用 個 数				適 用 号 機		タ	イ	プ
			NCY50				初号機	終号機			
			F	G	J	K					
1	64300-GJA-J00ZG	カバーセット, フロント(WL)									
		*TYPE1*	1	1	1	1					J
	64300-GJA-J00ZD	*TYPE4*	1	1	1						2J
	64300-GJA-J00ZH	*TYPE5 1*	1								2J
	64300-GJA-J00ZE	*TYPE3*	1								
	64300-GJA-J00ZB	*TYPE6*	1		1	1					J
	64300-GJA-J00ZF	*TYPE2*	1								J
	64300-GJA-J00ZE	*TYPE3*		1	1	1					J
	64300-GJA-J40ZE	*TYPE1*		1	1	1					J
	64300-GJA-J40ZD	*TYPE2*		1	1						J
	64300-GJA-J40ZC	*TYPE3*		1							2J
	64300-GJA-J00ZB	*TYPE6*		1							
	64300-GJA-J40ZA	*TYPE5*		1							J
	64300-GJA-J40ZB	*TYPE4*		1							J
	64300-GJA-J60ZA	*TYPE2*			1	1					2J
	64300-GJA-J60ZB	*TYPE1*			1						J
	64300-GJA-J80ZA	*TYPE3*				1					2J
	64300-GJA-J80ZB	*TYPE2*				1					J
	64300-GJA-J80ZC	*TYPE1*				1					J
	64300-GJA-Y00ZA	*TYPE1*				1					YA
2	81131-GJA-J00ZA	シールド, レッグ									
		*NH1*	1	1	1	1					
3	81132-GJA-J00ZA	カバー, レッグシールドアツパ									
		*NH1*	1	1	1	1					
4	81132-KTF-670	フック, ラギン	1	1	1	1					
5	81134-GJA-J00ZA	ボケット, L. インナー									
		*NH1*	1	1	1	1					
6	81136-KTF-670	ピン, フック	1	1	1	1					

## F-12

## フロントカバー

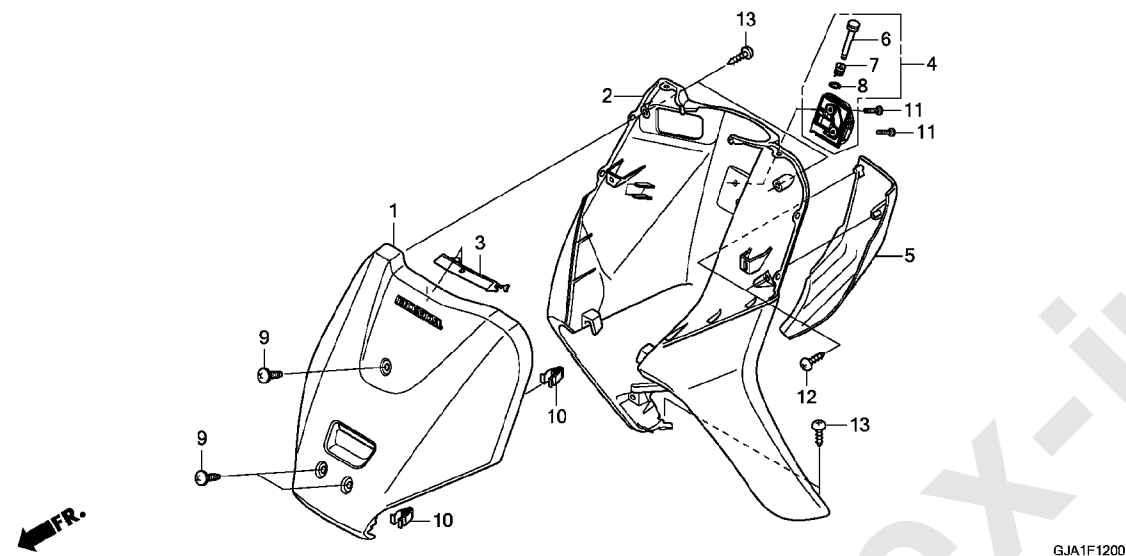

見出 番号	部 品 番 号	部 品 名	使 用 個 数				適 用 号 機		タ	イ	プ
			F	G	NCY50 J	K	初号機	終号機			
7	81137-KTF-670	スフ リンク <sup>®</sup> , フック	1	1	1	1					
8	81138-KTF-670	サークリップ <sup>®</sup>	1	1	1	1					
9	90110-GAH-000	スクリュー, スペ シヤル 6X14	3	3	3	3					
10	90601-SJA-003	クリップ <sup>®</sup> , スナツフ <sup>®</sup> フイツテインク <sup>®</sup>	4	4	4	4					
11	93500-04012-0G	スクリュー, ハ <sup>®</sup> ン 4X12	2	2	2	2					
12	93903-34380	スクリュー, タツビ <sup>®</sup> ンク <sup>®</sup> 4X12	2	2	2	2					
13	93903-34480	スクリュー, タツビ <sup>®</sup> ンク <sup>®</sup> 4X16	4	4	4	4					

# F-14

## フロアステップ

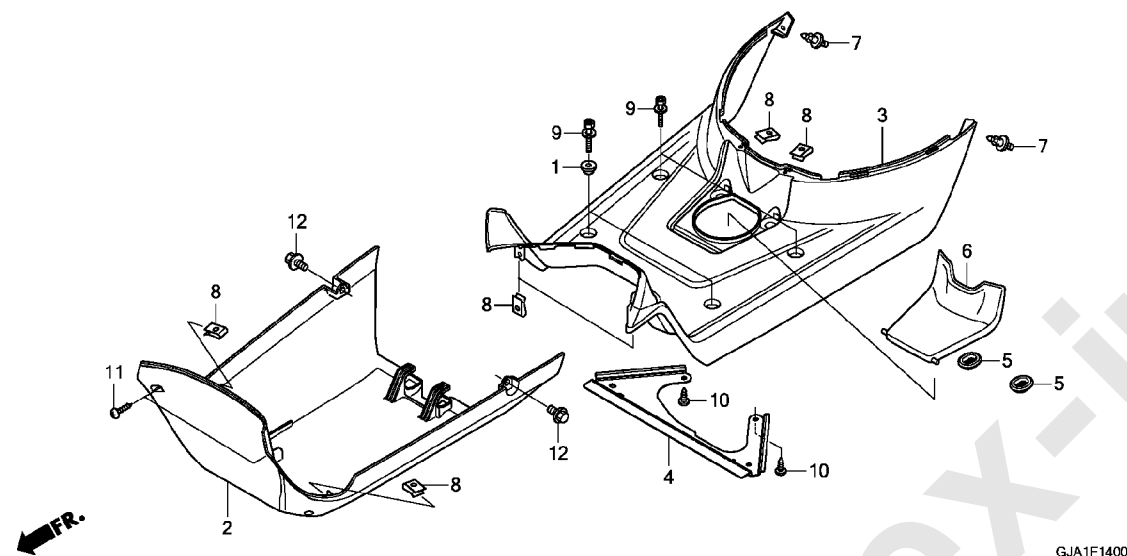

見出 番号	部 品 番 号	部 品 名	使用個数				適用号機		タ	イ	プ
			F	G	J	K	初号機	終号機			
1	18316-K01-900	カラー、マフラープロテクター	2	2	2	2					
2	50611-GJA-J01ZA	カバー、アンダー *NHB65R*.....オフラックR	1	1	1	1					
3	64310-GJA-J01ZA	ステップ、フロア *NH1*.....フック	1	1	1	1					
4	64312-GGZ-J00	プレート、フューエルポンプガード	1	1	1	1					
5	64313-GGZ-J00	クローメット、フューエルリット	2	2	2	2					
6	64320-GJA-J00ZA	リット、フューエル *NH1*.....フック	1	1	1	1					
7	90116-SP0-003	クリップ、ハンパシーล	2	2	2	2					
8	90302-KWW-A00	ナット、スプリング 4MM	6	-	-	-					
	90302-SA4-003		-	6	6	6					
9	93404-06030-00	ボルトワッシャー 6X30	4	4	4	4					
10	93903-34380	スクリユー、タツピング 4X12	2	2	2	2					
11	93903-34480	スクリユー、タツピング 4X16	2	2	2	2					
12	95701-06010-00	ボルト、フランジ 6X10	2	2	2	2					



## F-15

## ボディカバー

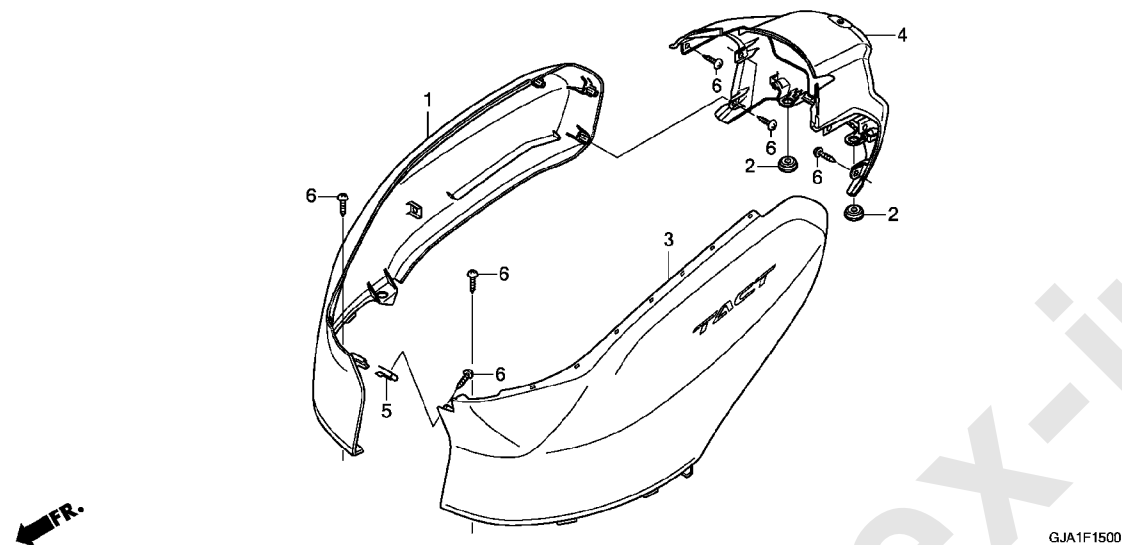

見出 番号	部 品 番 号	部 品 名	使 用 個 数				適 用 号 機		タ	イ	プ
			NCY50				初号機	終号機			
			F	G	J	K					
1	83500-GJA-J00ZB	カバーセット, R. ホンデイ (WL)									
		*TYPE2*	1	1	1	1					J
	83500-GJA-J00ZC	*TYPE1*	1	1	1	1					J
	83500-GJA-J00ZD	*TYPE4*	1	1	1	1					J
	83500-GJA-J10ZC	*TYPE2*	1	1	1	-					2J
	83500-GJA-J10ZD	*TYPE1*	1	-	-	-					2J
	83500-GJA-J10ZE	*TYPE3 1*	1	-	-	-					2J
	83500-GJA-J00ZA	*TYPE3*	1	-	-	-					J
	83500-GJA-J40ZD	*TYPE1*	-	1	1	1					J
	83500-GJA-J40ZC	*TYPE2*	-	1	1	-					J
	83500-GJA-J10ZA	*TYPE4*	-	1	-	-					2J
	83500-GJA-J50ZA	*TYPE1*	-	1	-	-					2J
	83500-GJA-J40ZA	*TYPE4*	-	1	-	-					J
	83500-GJA-J40ZB	*TYPE3*	-	1	-	-					J
	83500-GJA-J70ZA	*TYPE1*	-	-	1	1					2J
	83500-GJA-J60ZA	*TYPE1*	-	-	1	-					J
	83500-GJA-J90ZB	*TYPE1*	-	-	-	1					2J
	83500-GJA-J80ZA	*TYPE2*	-	-	-	1					J
	83500-GJA-J80ZB	*TYPE1*	-	-	-	1					J
	83500-GJA-J90ZA	*TYPE2*	-	-	-	1					YA
2	83551-376-000	クロメット, サイドカバー	2	2	2	2					
3	83600-GJA-J00ZB	カバーセット, L. ホンデイ (WL)									
		*TYPE2*	1	1	1	1					J
	83600-GJA-J00ZC	*TYPE1*	1	1	1	1					J
	83600-GJA-J00ZD	*TYPE4*	1	1	1	1					J
	83600-GJA-J10ZC	*TYPE2*	1	1	1	-					2J
	83600-GJA-J10ZD	*TYPE1*	1	-	-	-					2J
	83600-GJA-J10ZE	*TYPE3 1*	1	-	-	-					2J
	83600-GJA-J00ZA	*TYPE3*	1	-	-	-					J

## F-15

## ボディカバー

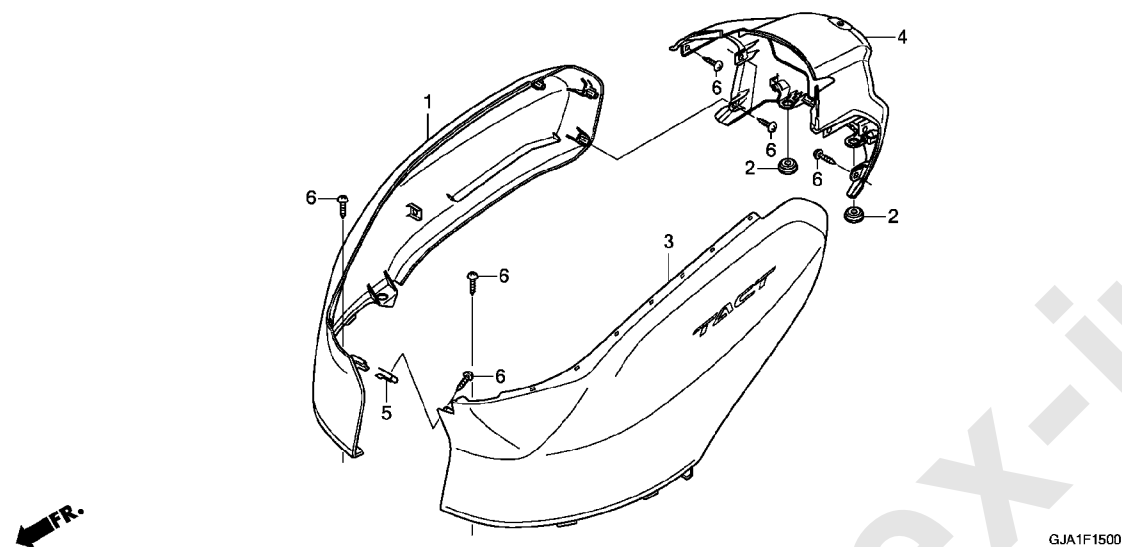

見出 番号	部 品 番 号	部 品 名	使 用 個 数				適 用 号 機		タ イ プ
			NCY50				初号機	終号機	
			F	G	J	K			
(3)	83600-GJA-J40ZD	カバーセット, L. ホーディ (WL)							
		*TYPE1*	-	1	1	1			J
	83600-GJA-J40ZC	*TYPE2*	-	1	1	-			J
	83600-GJA-J10ZA	*TYPE4*	-	1	-	-			2J
	83600-GJA-J50ZA	*TYPE1*	-	1	-	-			2J
	83600-GJA-J40ZA	*TYPE4*	-	1	-	-			J
	83600-GJA-J40ZB	*TYPE3*	-	1	-	-			J
	83600-GJA-J70ZA	*TYPE1*	-	-	1	1			2J
	83600-GJA-J60ZA	*TYPE1*	-	-	1	-			J
	83600-GJA-J90ZB	*TYPE1*	-	-	-	1			2J
	83600-GJA-J80ZA	*TYPE2*	-	-	-	1			J
	83600-GJA-J80ZB	*TYPE1*	-	-	-	1			J
	83600-GJA-J90ZA	*TYPE2*	-	-	-	1			YA
4	83710-GJA-J00ZA	カバー, リヤセンター							
		*NH1*	1	1	1	1			
5	90302-KWW-A00	ナット, スプリング 4MM	1	-	-	-			
	90302-SA4-003		-	1	1	1			
6	93903-34480	スクリュー, タツビング 4X16	9	9	9	9			

## F-16

## ラギジボックス / ラギジキャリアー

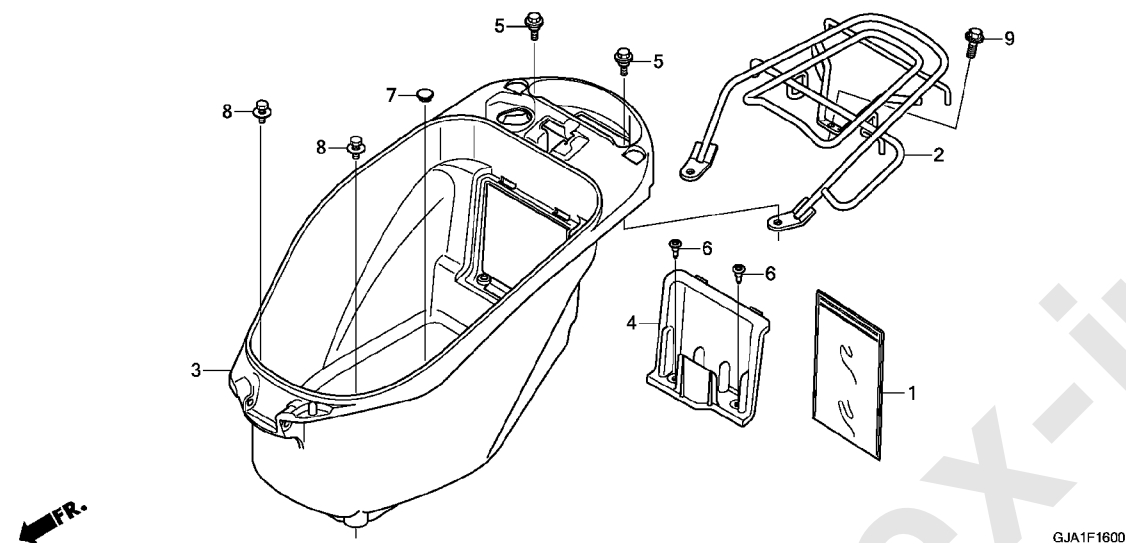

見出 番号	部 品 番 号	部 品 名	使 用 個 数				適 用 号 機		タ	イ	プ
			F	G	J	K	初号機	終号機			
1	77251-GR1-000	バ ック, サービ スブ ック	1	1	1	1					
2	81200-GJA-J00	キャリアー, ラギ ジ	1	1	1	1					
3	81250-GJA-J00	ボ ックス, ラギ ジ	1	1	1	1					
4	81251-GJA-J00	リット, バ ッテリー-メインテナンス	1	1	1	1					
5	90111-GJA-J00	ボ ルト, フランジ 6MM	2	2	2	2					
6	90116-SP0-003	クリップ, バ ンパ ーシール	2	2	2	2					
7	90656-GCC-000ZC	ブ ラク, ホール									
		*NH1*	1	1	1	1					
8	93404-06012-00	ボ ルトワッシャー 6X12	2	2	2	2					
9	95701-06016-07	ボ ルト, フランジ 6X16	1	1	1	1					

# F-17

## フロントフォーク

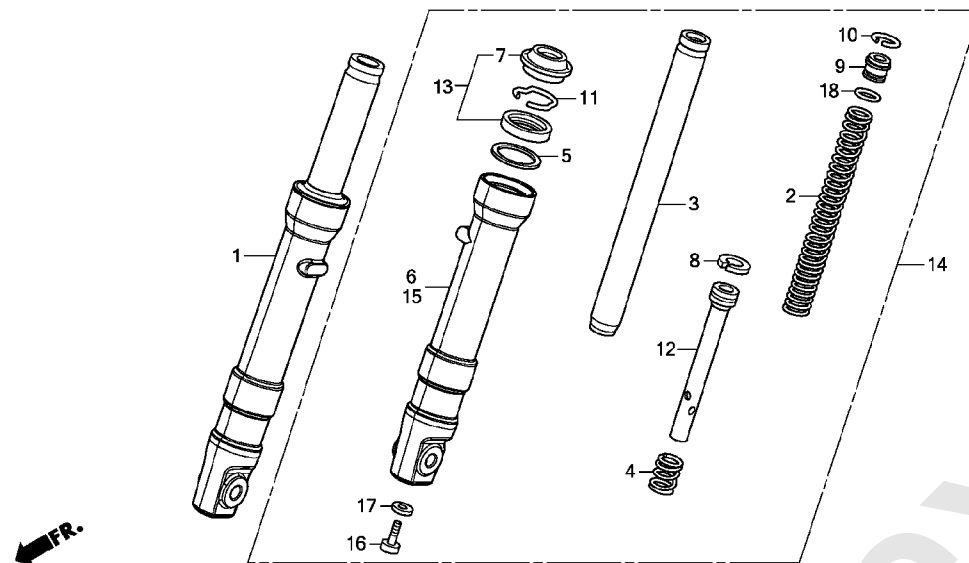

GJA1F1700

見出 番号	部 品 番 号	部 品 名	使用 個 数				適 用 号 機		タ イ プ
			F	G	J	K	初号機	終号機	
1	51400-GGZ-J01	フォークASSY. , R. フロント (シヨウウ) . . . . .	1	1	1	1			
2	51401-GGZ-J01	スフ リンク, フロントフォーク . . . . .	2	2	2	2			
3	51410-GGZ-J01	ハ イブ COMP. , フロントフォーク . . . . .	2	2	2	2			
4	51412-GN5-901	スフ リンク, リバ ウント (シヨウウ) . . . . .	2	2	2	2			
5	51412-KWB-601	リンク, ハ ツクアツツ . . . . .	2	2	2	2			
6	51420-GGZ-J01	ケースCOMP. , R. フロントボトム . . . . .	1	1	1	1			
7	51425-GN5-901	シール, タ スト (シヨウウ) . . . . .	2	2	2	2			
8	51437-GGZ-J01	リンク, ヒ ストン . . . . .	2	2	2	2			
9	51454-KEV-881	シートB, スフ リンク . . . . .	2	2	2	2			
10	51456-KPH-901	リンク, スツパ . . . . .	2	2	2	2			
11	51466-065-901	リンク, オイルシールストツパ (シヨウウ) . . . . .	2	2	2	2			
12	51470-GGZ-J01	ハ イブ, シート . . . . .	2	2	2	2			
13	51490-KGH-901	シールセット, フロントフォーク (シヨウウ) . . . . .	2	2	2	2			
14	51500-GJA-J01	フォークASSY. , L. フロント (シヨウウ) . . . . .	1	1	1	1			
15	51520-GJA-J01	ケースCOMP. , L. フロントボトム . . . . .	1	1	1	1			
16	90116-KV3-701	ボ ルト, ソケット 8MM (シヨウウ) . . . . .	2	2	2	2			
17	90544-283-000	ワッシャー, スペ シヤル 8MM (シヨウウ) . . . . .	2	2	2	2			
18	91356-GM0-003	オリンク 15. 8X2. 4 (シヨウウ) . . . . .	2	2	2	2			

# F-20-30

## フロントホイール

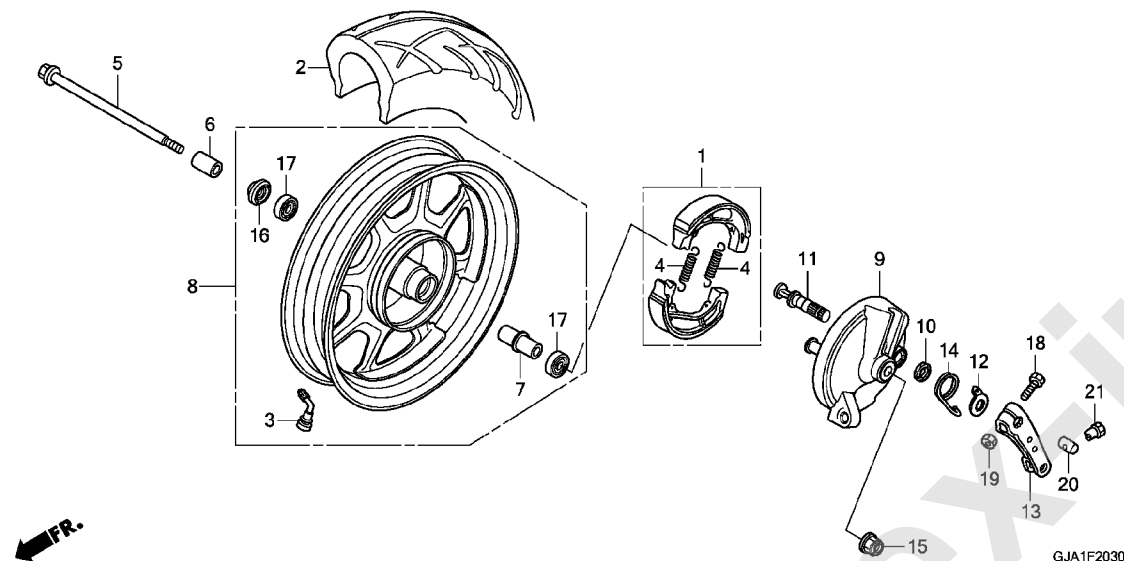

見出 番号	部 品 番 号	部 品 名	使用 個 数				適 用 号 機		タ イ プ
			F	G	J	K	初号機	終号機	
1	06450-GFC-770	シューセット, フレーキ	1	1	1	1			
2	42711-GJA-J01	タイヤ (CST) (80/100-10 46J)	1	1	1	1			
3	42753-K12-911	ハブ, リム (CST)	1	1	1	1			
4	43151-GC4-000	スプリング, フレーキシュー	2	2	2	2			
4	45151-GFC-900		2	2	2	2			
5	44301-GGZ-J00	アクスル, フロントホイール	1	1	1	1			
6	44311-GGZ-J00	カラー, フロントホイールサイト	1	1	1	1			
7	44620-GJA-J00	カラー, フロントアクスルデイスタンス	1	1	1	1			
8	44650-GJA-J01ZA	ホイールサフ ASSY., フロント	1	1	1	1			
	*NH1*	ブラック	1	1	1	1			2J
	44650-GJA-J01ZB	*NH295M*	1	1	1	1			J, YA
		スプリングシルバメタリック	1	1	1	1			
9	45100-GJA-J00ZA	ハネルCOMP., フロントブレーキ	1	1	1	1			2J
	*NH1*	ブラック	1	1	1	1			
	45100-GJA-J00ZB	*NH295M*	1	1	1	1			J, YA
		スプリングシルバメタリック	1	1	1	1			
10	45134-165-890	シール, フレーキカム	1	1	1	1			
11	45141-GJA-J00	カム, フロントブレーキ	1	1	1	1			
12	45145-GFC-900	インジケーター, フロントブレーキ	1	1	1	1			
13	45410-GJA-J00	アーム, フロントブレーキ	1	1	1	1			
14	45435-GJA-J00	スプリング, フレーキアームリターン	1	1	1	1			
15	90304-KGH-901	ナット, U 10MM	1	-	-	-			
	90304-GE8-003	ナット, U 10MM (フェラシ)	-	1	1	1			
16	90754-147-003	オイルシール 19X30. 5X7 (アライ)	1	1	1	1			
17	91051-GGZ-J01	ベアリング, ラジアルボール 6000U (NTN)	2	2	2	2			

# F-20-30

## フロントホイール

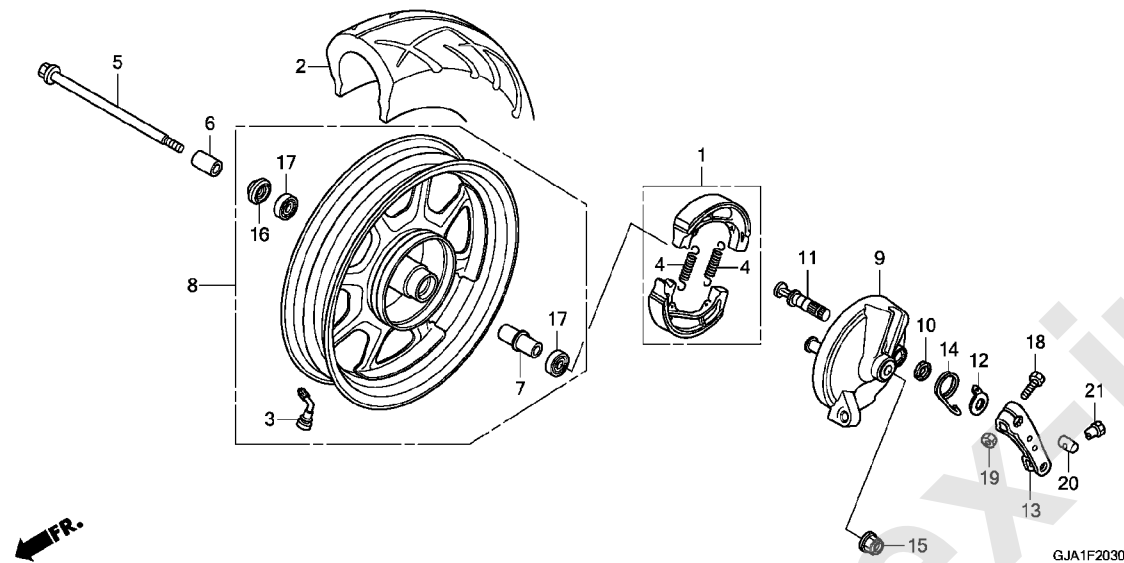

見出 番号	部 品 番 号	部 品 名	使 用 個 数				適 用 号 機		タ	イ	プ
			F	G	J	K	初号機	終号機			
18	92101-05025-0H	ボルト, 6カク 5X25	1	1	1	1					
19	94001-05080-0S	ナット, 6カク 5MM	1	1	1	1					
20	95015-31001	ジョイントA, フレーキアーム	1	1	1	1					
21	95015-41000	ナットA, フレーキロットアジャステイキング	1	1	1	1					

# F-22-30

## リヤホイール

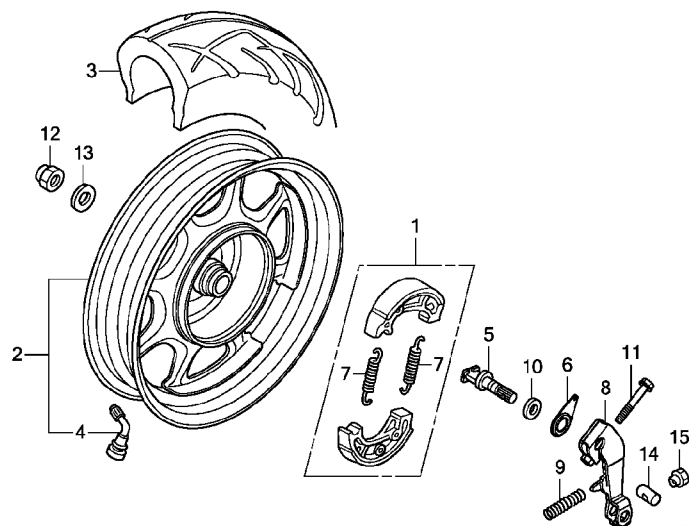

GJA1F2230

見出 番号	部 品 番 号	部 品 名	使 用 個 数				適 用 号 機		タ イ プ
			F	G	J	K	初号機	終号機	
1	06430-GFH-750	シューセット, フレーキ	1	1	1	1			
2	42650-GJA-J01ZA	ホイールサブ ASSY., リヤ							
		*NH1*.....ブラック	1	1	1	1	-----	-----	2J
	42650-GJA-J01ZB	*NH295M*					-----	-----	J, YA
		スパーキング シルバーマタリック	1	1	1	1			
3	42711-GJA-J01	タイヤ (CST) (80/100-10 46J)	1	1	1	1			
4	42753-K12-911	バルブ, リム (CST)	1	1	1	1			
5	43141-GJA-J00	カム, リヤブレーキ	1	1	1	1			
6	43145-GGZ-J00	インシター, リヤブレーキ	1	1	1	1			
7	43151-110-000	スプリング, フレーキシュー	2	2	2	2			
	43151-GFC-900		2	2	2	2			
8	43410-GGZ-J00	アームCOMP., リヤブレーキ	1	1	1	1			
9	43472-GGZ-J00	スプリング, リヤブレーキアーム	1	1	1	1			
10	45134-250-000	タストシル, フレーキカム	1	1	1	1			
11	90102-GGZ-J00	ボルト, フランジ 6X40	1	1	1	1			
12	90305-GGZ-J01	ナット, U 14MM	1	-	-	-			
	90305-197-013		-	1	1	1			
13	90501-GAH-000	ワッシャー 26X14X2.8	1	1	1	1			
14	95015-31001	ジョイントA, フレーキアーム	1	1	1	1			
15	95015-41000	ナットA, フレーキロットアジャステイキング	1	1	1	1			

# F-24

# シート

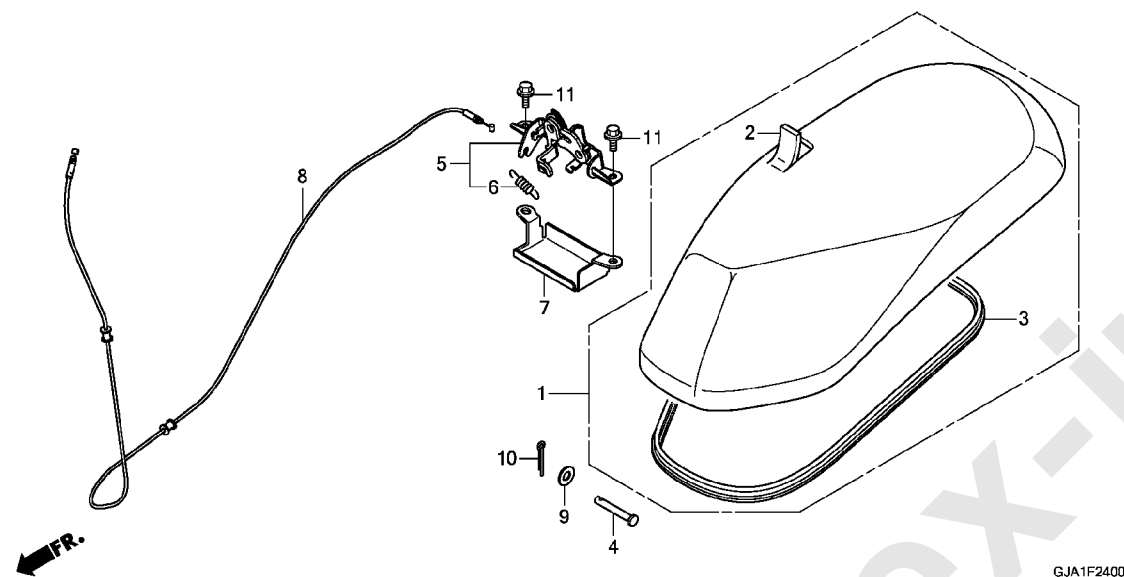

見出 番号	部 品 番 号	部 品 名	使用個数				適用号機		タ	イ	プ
			NCY50				初号機	終号機			
			F	G	J	K					
1	77100-GJA-J10ZA	シートCOMP., シングル	1	1	1	1	-----	-----	2J		
		*TYPE1*	1	1	1	1	-----	-----	J, YA		
2	77100-GJA-J00ZA	レザ-COMP., シート(マーク/モジナシ)	1	1	1	1	-----	-----	2J		
		*TYPE1*	1	1	1	1	-----	-----	J, YA		
3	77101-GJA-J00ZA	ラバー, シール	1	1	1	1					
4	77115-GJA-J00	ピン, シートヒンジ	1	1	1	1					
5	77215-KZL-930	キャッチCOMP., シート	1	1	1	1					
6	77230-GGZ-J00	スプリング, シートロック	1	1	1	1					
7	77234-GGZ-J00	ガード, シートキャッチ	1	1	1	1					
8	77238-GJA-J00	ケーブルCOMP., シートロック(YAMATO)	1	1	1	1					
9	77240-GJA-J01	ワッシャー, フレイシ 8MM	1	1	1	1					
10	94101-08000	ピン, スプリット 1.6X18	1	1	1	1					
11	94201-16180	ボルト, フランジ 6X12	2	2	2	2					



## F-26

## フューエルタンク

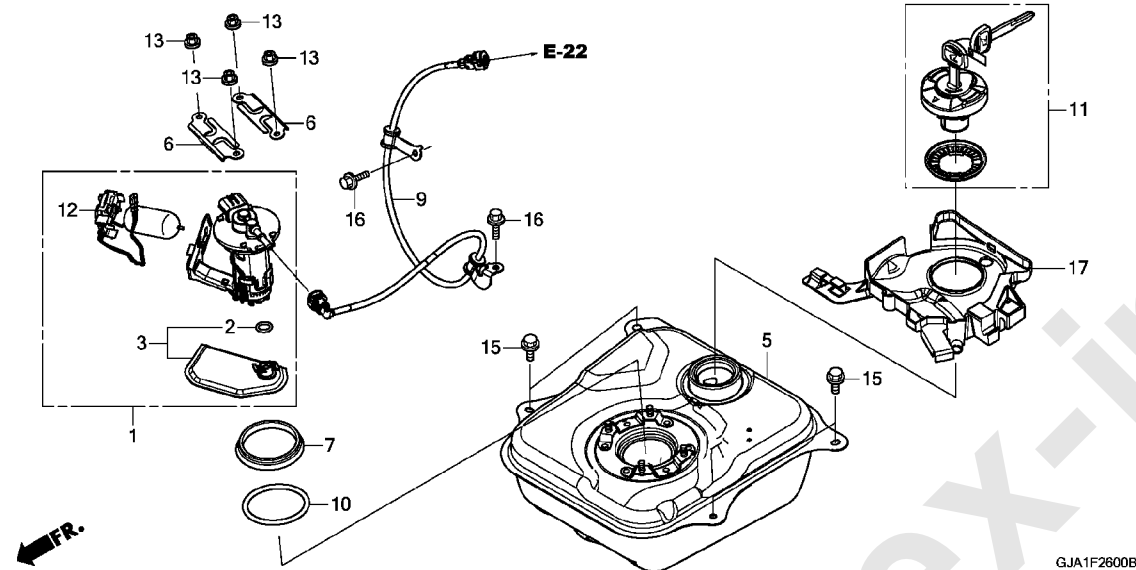

見出

使用個数

適用号機

タイプ

部品番号	部品名	NCY50				適用号機	
		F	G	J	K	初号機	終号機
1 16700-GGZ-J01	ポンプ ASSY., フューエル	1	1	1	1		
2 16706-GGL-J01	Oリング 6.8X1.9	1	1	1	1		
3 16707-GGZ-J01	フィルターセット	1	1	1	1		
5 17510-GJB-J00	タンクCOMP., フューエル	1	1	-	-		
17510-GGZ-J40		-	-	1	1		
6 17517-GGL-J00	リテーナー, フューエルポンプ	2	2	2	2		
7 17518-GGL-J00	ターストシール	1	1	-	-		
17518-GHB-601	シール, タースト (オオツカホ リテック)	-	-	1	1		
9 17570-GGZ-J01	ホースCOMP., フューエルフイット	1	1	1	1		
10 17572-GGL-J00	Oリング, フューエルポンプ	1	1	-	-		
17572-GHB-601	Oリング, フューエルポンプ (アライ)	-	-	1	1		
11 17620-GGZ-J01	キャップ COMP., フューエルフイラー	1	1	-	-		
17620-GGZ-J41		-	-	1	1		
12 37800-GGZ-J01	フューエルユニット	1	1	1	1		
13 94050-06000	ナット, フランジ 6MM	4	4	4	4		
15 95701-06012-00	ボルト, フランジ 6X12	4	4	4	4		
16 95701-06014-00	ボルト, フランジ 6X14	2	2	2	2		
17 17505-GJA-J01	トレイ, フューエル	1	1	1	1		

# F-28

# エアークリーナー

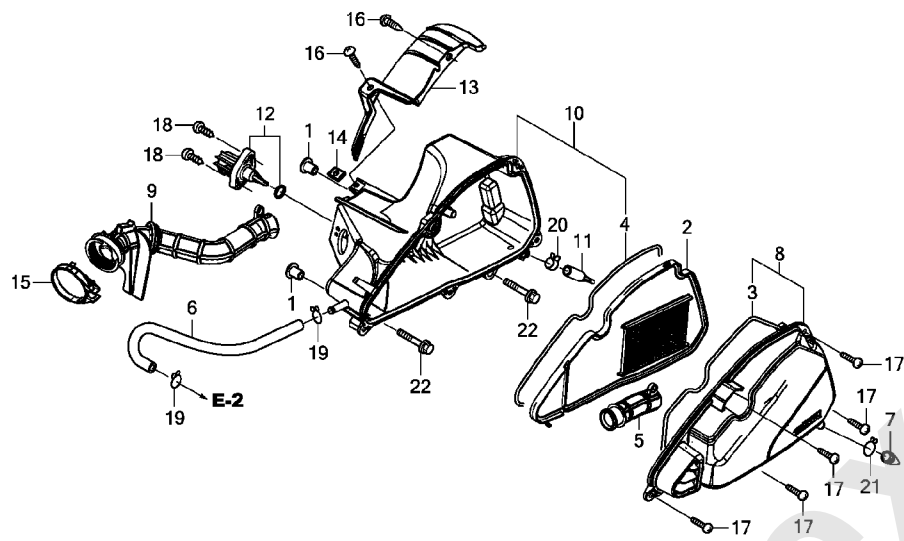

見出 番号	部 品 番 号	部 品 名	使用個数				適用号機		タ	イ	プ
			F	G	J	K	初号機	終号機			
1	17208-GR1-010	カラー, エアークリーナーセッティング	2	2	2	2					
2	17210-GGZ-J00	エレメントCOMP., エアークリーナー	1	1	1	1					
3	17212-GGZ-J00	シール, エアークリーナーカバー	1	1	1	1					
4	17213-GGZ-J00	シール, エアークリーナーケース	1	1	1	1					
5	17215-GGZ-J00	ダクト, エアークリーナー	1	1	1	1					
6	17218-GGZ-J00	チューブ, フリーザー	1	1	1	1					
7	17234-KCW-871	チューブ, エアークリーナーポートレン	1	1	1	1					
	17236-KVB-900	フランク, エアークリーナーポートレン	1	1	1	1					
8	17245-GGZ-J00	カバーサブ ASSY., エアークリーナー	1	1	1	1					
9	17253-GGZ-J00	チューブ, エアークリーナーコネクティング	1	1	1	1					
	17253-GGZ-J40	チューブ, エアークリーナーコネクティング	1	1	1	1					
10	17255-GGZ-J00	ケースサブ ASSY., エアークリーナー	1	1	1	1					
11	17261-KVB-T00	チューブ, ドレン	1	1	1	1					
12	37880-KWW-C01	センサーASSY., エアーテンプレチャー	1	1	1	1					
13	80106-GGZ-J00	ファンター, リヤインナー	1	1	1	1					
14	90301-GAZ-930	ナット, スプリング 5MM	1	1	1	1					
15	90652-GGZ-J00	バンド, エアークリーナーコネクティング	1	1	1	1					
	90652-GGZ-J40	バンド, コネクティング チューブ (42)	1	1	1	1					
16	93903-25380	スクリーン, タツピング 5X16	2	2	2	2					
17	93903-25480	スクリーン, タツピング 5X20	5	5	5	5					
18	93913-255J0	スクリーン, タツピング 5X20	2	2	2	2					
19	95002-02130	クリップ, チューブ (B12.5)	2	2	2	2					
20	95002-41200-08	クリップ, チューブ (D12)	1	1	1	1					
21	95002-80000	クリップ, チューブ (C12)	1	1	1	1					
22	95701-06030-00	ボルト, フランジ 6X30	2	2	2	2					

# F-30

## エキゾーストマフラー

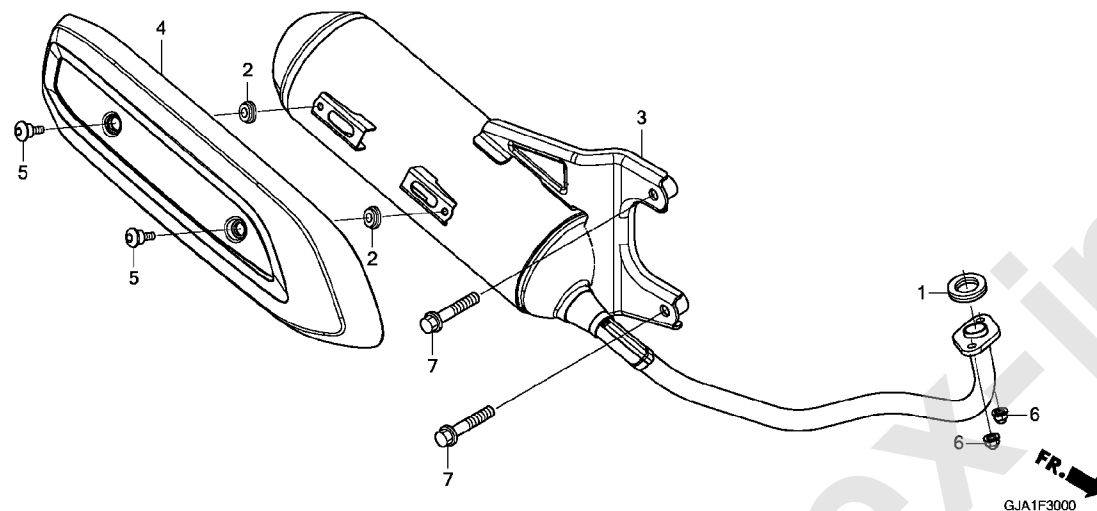

見出

使用個数

適用号機

部 品 番 号	部 品 名	NCY50				適 用 号 機		タ イ プ
		F	G	J	K	初号機	終号機	
1 18291-GGM-901	ガスケット,エキゾーストパイプ	1	1	1	1			
2 18293-GZ5-000	ラバー,フロッテクターハブツキン	2	2	2	2			
3 18300-GGZ-J01	マフラーCOMP.,エキゾースト	1	-	-	-	-----	1034178	
18300-GGZ-J02	-----	1	-	-	-	1034179	-----	
18300-GGZ-J40	-----	-	1	-	-			
4 18318-GGZ-J00	フロッテクター,マフラー	1	1	1	1			
5 90003-GEV-760	ホルト,マフラーフロッテクター	2	2	2	2			
6 90202-ZV0-000	ナット,キャップ 6MM	2	2	2	2			
7 95701-08040-07	ホルト,フランジ 8X40	2	2	2	2			

## F-35

## スタンド / キックペダル

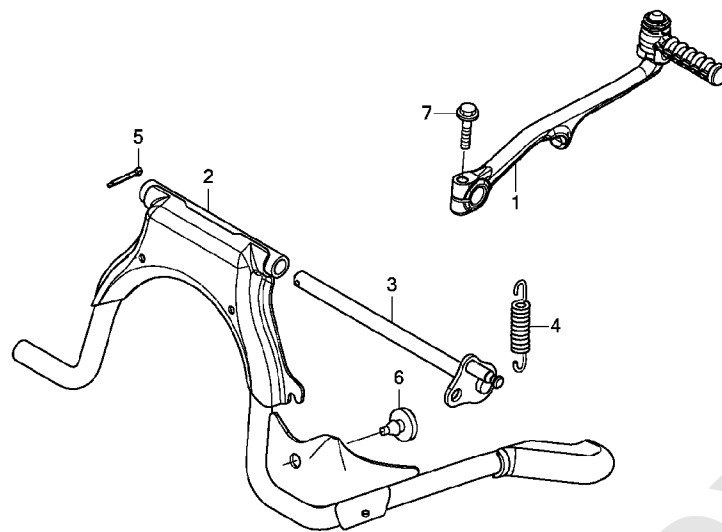

GJA1F3500

見出

使用個数

適用号機

部 品 番 号	部 品 名	NCY50				適 用 号 機		タ イ プ
		F	G	J	K	初号機	終号機	
1 28300-GGZ-J00	アームASSY., キックスターター	1	1	1	1			
2 50500-GGZ-J01	スタンド COMP., メイン	1	1	-	-			
50500-GGZ-J40		-	-	1	1			
3 50503-GGZ-J00	シャフト, メインスタンド	1	1	1	1			
4 50520-GW2-000	スプリング, メインスタンド	1	1	1	1			
5 94201-30200	ピン, スプリット 3.0X20	1	1	1	1			
6 95011-62000	ラバーB, スタンドストッパー	1	1	1	1			
7 95701-06022-00	ボルト, フランジ 6X22	1	1	1	1			

3

F-36

## リヤークッション

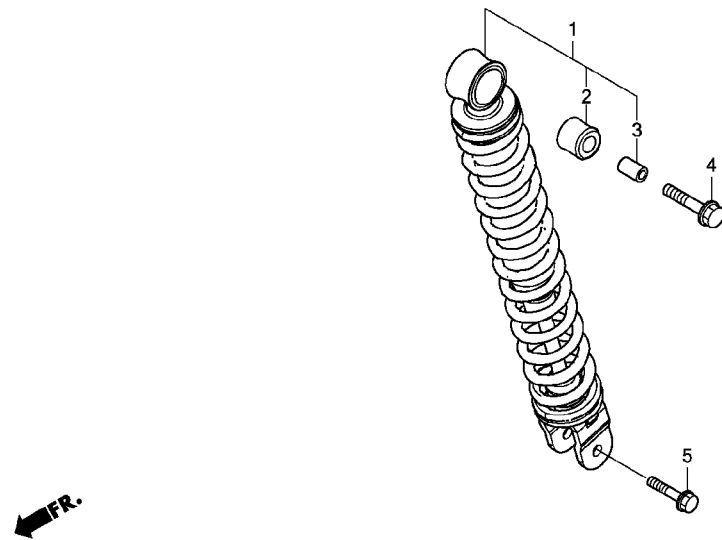

見出

使用個数

適用号機

部品番号

部品名

NCY50

タイプ

番号

F

G

J

K

初号機

終号機

1	52400-GGZ-J01	クッションASSY., リヤ- (シヨウワ) . . .	1	1	1	1		
2	52485-088-901	フッシユ, リヤ-クッションラバー (シヨウワ)	1	1	1	1		
3	52486-GA7-003	カラー, ラバーフッシユ (シヨウワ) . . . .	1	1	1	1		
4	90105-GGZ-J00	ボルト, フランジ 10X35 . . . . .	1	1	1	1		
5	90131-K01-900	ボルト, フランジ 8X32 . . . . .	1	1	1	1		

3

# F-38-10

## リヤコンビネーションライト

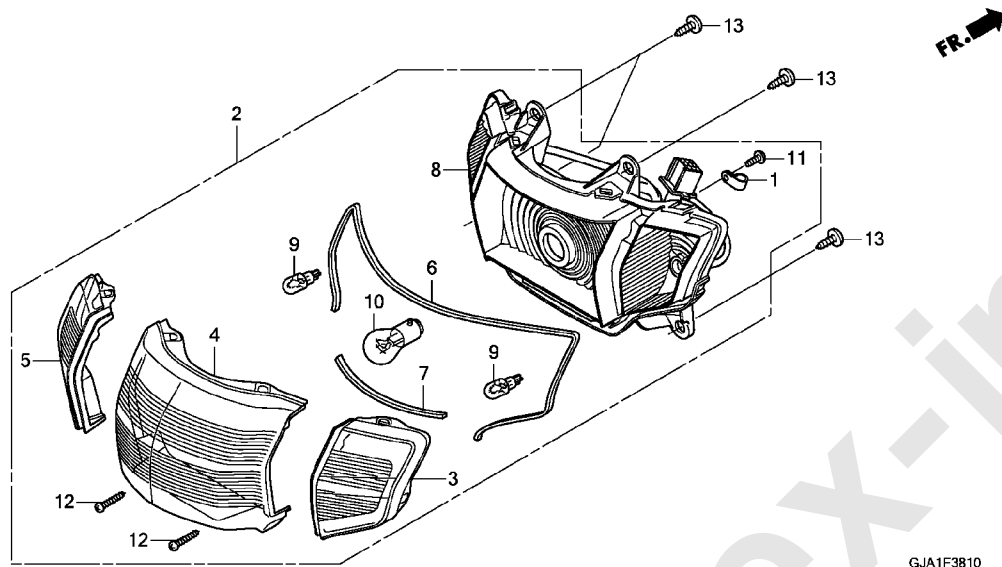

見出 番号	部 品 番 号	部 品 名	使用個数				適用号機		タ	イ	プ
			F	G	J	K	初号機	終号機			
			NCY50								
1	32920-MN5-003	クランプ, コード	1	1	1	1					
2	33700-GJA-J01	ライトASSY., リヤコンビネーション	1	1	1	1					
3	33703-GJA-J01	レンズ, R. ウィンカーライト	1	1	1	1					
4	33704-GJA-J01	レンズ COMP., テールライト	1	1	1	1					
5	33706-GJA-J01	レンズ, L. ウィンカーライト	1	1	1	1					
6	33707-GJA-J01	パツキンA, テールライトレンズ	1	1	1	1					
7	33708-GJA-J01	パツキンB, テールライトレンズ	1	1	1	1					
8	33710-GJA-J01	ライトユニット, リヤコンビネーション	1	1	1	1					
9	34904-GJA-J01	バルブ, ウィンカーライト (12V 10W)	2	2	2	2					
10	34906-KWN-711	バルブ, ストップ & テールライト (12V 21/5W)	1	1	1	1					
11	93901-34320	スクリーン, タツピング 4X12	1	1	1	1					
12	93901-34480	スクリーン, タツピング 4X16	2	2	2	2					
13	93903-35320	スクリーン, タツピング 5X16	4	4	4	4					

## F-39

## リヤーフェンダー

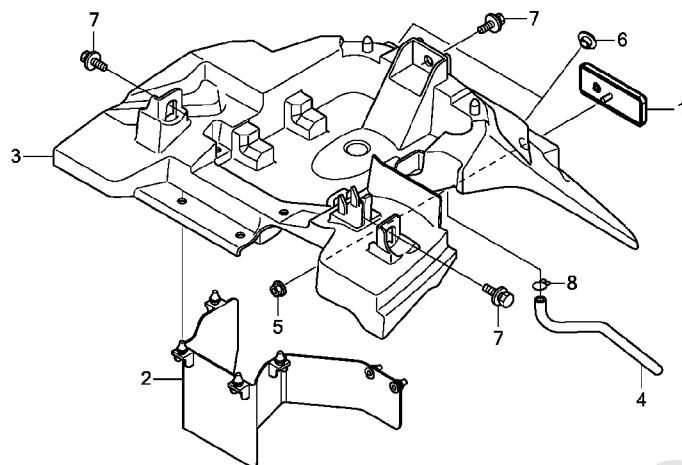

GJA1F3900

見出

使用個数

適用号機

部 品 番 号	部 品 名	NCY50				適 用 号 機		タ	イ	プ
		F	G	J	K	初号機	終号機			
1 33741-K29-901	リフレクター, リフレックス	1	-	-	-					
33741-MS6-921	リフレクター, リフレックス(スタンレー)	-	1	1	1					
2 80104-GGZ-J00	プレート, リヤーフェンダー スプ ラッシュ ガード	1	1	1	1					
3 80105-GJA-J00ZA	フェンダー, リヤー *NH1*..... フ ラック	1	1	1	1					
4 80206-GGZ-J00	チューブ, リヤーフェンダー ト レン	1	1	1	1					
5 90301-KWN-901	ナット, U 5MM	1	-	-	-					
90301-MG8-000	ナット, フランジ 5MM (ワセラン)	-	1	1	1					
6 90522-028-000	ワッシャー, チェンカースセッティング	2	2	2	2					
7 93404-06012-00	ボルトワッシャー 6X12	3	3	3	3					
8 95002-02080	クリップ, チューブ (B8)	1	1	1	1					

3

# F-40

## バッテリー

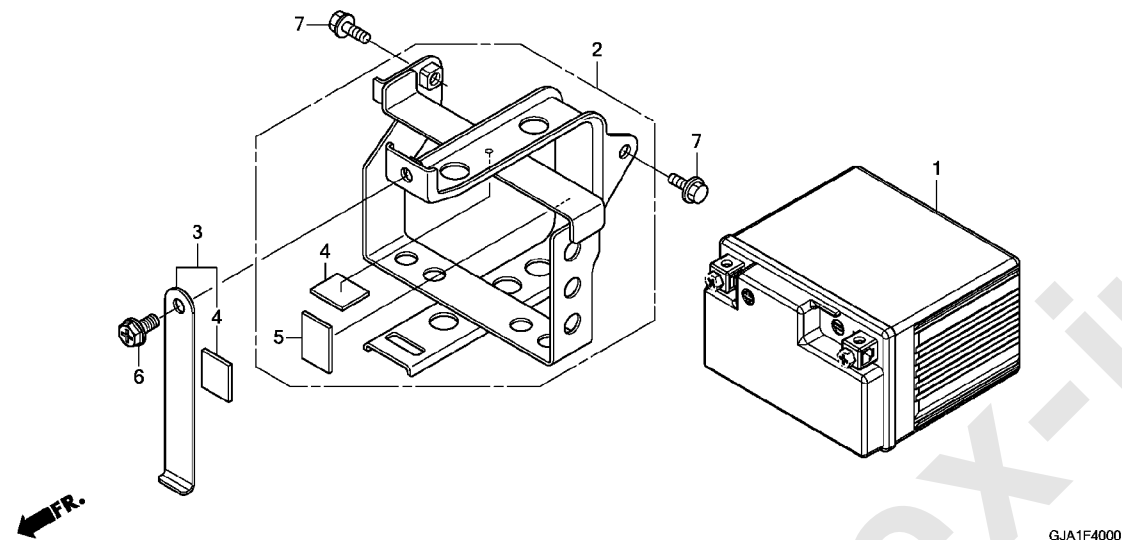

見出 番号	部 品 番 号	部 品 名	使 用 個 数				適 用 号 機		タ イ プ
			F	G	J	K	初号機	終号機	
1	31500-GGZ-J01	バ ッテリー (GTZ6V) (GS 17サ) ..	1	1	1	1	-----	-----	2J
	31500-GJA-J01	バ ッテリー (GTZ5S) (GS 17サ) ..	1	1	1	1	-----	-----	J, YA
2	50325-GJA-J10	ステーCOMP. , バ ッテリー .....	1	1	1	1	-----	-----	2J
	50325-GJA-J00	.....	1	1	1	1	-----	-----	J, YA
3	50326-GGZ-J00	バ ン ト , バ ッテリー .....	1	1	1	1	-----	-----	
4	50327-GGZ-J00	ク ッシ ョ ン , バ ッテリー .....	2	2	2	2	-----	-----	
5	50328-GGZ-J00	ク ッシ ョ ン , バ ッテリー (リヤ) .....	1	1	1	1	-----	-----	
6	90101-KZR-600	ボ ル ト , スペ シ ャ ル リ セ ス ト 6X12 ..	1	1	1	1	-----	-----	
7	95701-06012-00	ボ ル ト , フ ラ ン ジ 6X12 .....	2	2	2	2	-----	-----	



## F-41

## ワイヤーハーネス

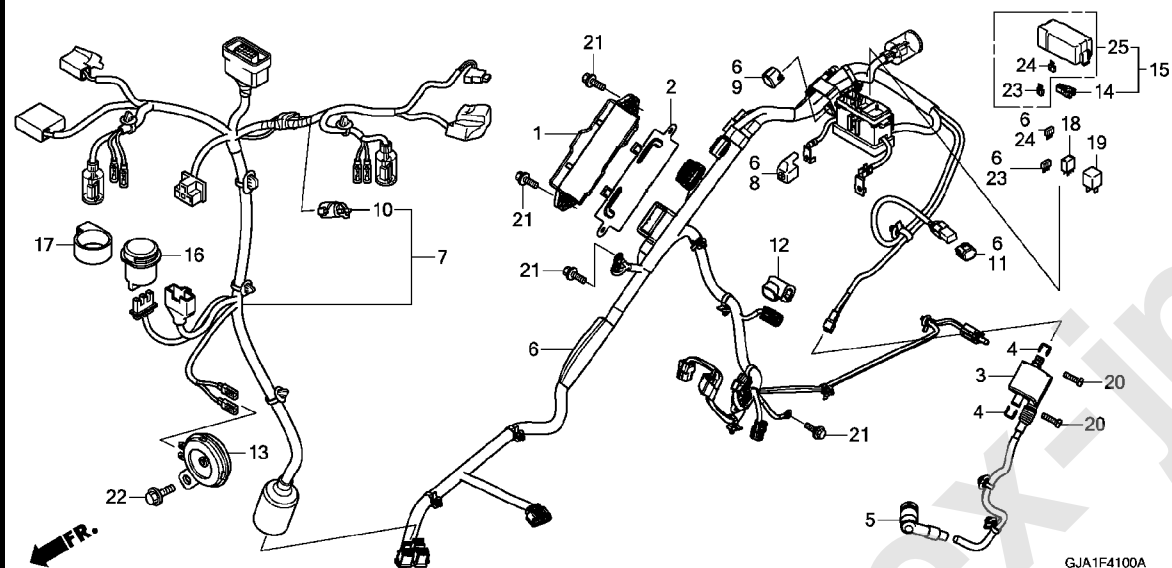

見出 番号	部品番号	部品名	使用個数				適用号機		タイプ
			F	G	J	K	初号機	終号機	
1	30400-GGZ-J01	コントロールユニット, エンジン	1	-	-	-	-	-	2J
	30400-GJA-J01	.....	1	-	-	-	-	-	J
	30400-GGZ-J01	.....	-	1	-	-	-	1150799	2J
	30400-GJA-J01	.....	-	1	-	-	-	1150799	J
	30400-GGZ-J02	.....	-	1	-	-	1150800	-	2J
	30400-GJA-J02	.....	-	1	-	-	1150800	-	J
	30400-GGZ-J41	.....	-	-	1	1	-	-	2J
	30400-GJA-J61	.....	-	-	1	1	-	-	J, YA
2	30401-GGZ-J00	ケーブル, エンジンコントロールユニット	1	1	1	1	-	-	-
3	30510-GGZ-J01	コイルCOMP., イグニッション	1	1	1	1	-	-	-
4	30520-GFM-900	スパーサー, イグニッションコイル	2	2	2	2	-	-	-
5	30700-KZR-602	キャップ ASSY., ノイズ suppressor (トウヨウ)	1	1	1	1	-	-	-
6	32100-GJA-J10	ハーネス, ワイヤ	1	1	-	-	-	-	2J
	32100-GJA-J00	.....	1	1	-	-	-	-	J
	32100-GJA-J10	.....	-	-	1	-	-	1222821	2J
	32100-GJA-J00	.....	-	-	1	-	-	1225028	J
	32100-GJA-J70	.....	-	-	1	-	1222822	-	2J
	32100-GJA-J60	.....	-	-	1	-	1225029	-	J
	32100-GJA-J70	.....	-	-	-	1	-	-	2J
	32100-GJA-J60	.....	-	-	-	1	-	-	J, YA
7	32101-GJA-J10	サブハーネス, フロント	1	1	1	1	-	-	2J
	32101-GJA-J00	.....	1	1	1	1	-	-	J, YA
8	32412-MV4-000	ケーブル, バッテリーターミナル	1	1	1	1	-	-	-
9	32605-GEV-761	キャップ, ターミナル (WPC 4P 090 M) (ナチュラル)	1	1	1	1	-	-	-
10	32605-KCW-J91	キャップ, ターミナル (2P) (ブルー)	1	1	1	1	-	-	-

# F-41

## ワイヤーハーネス

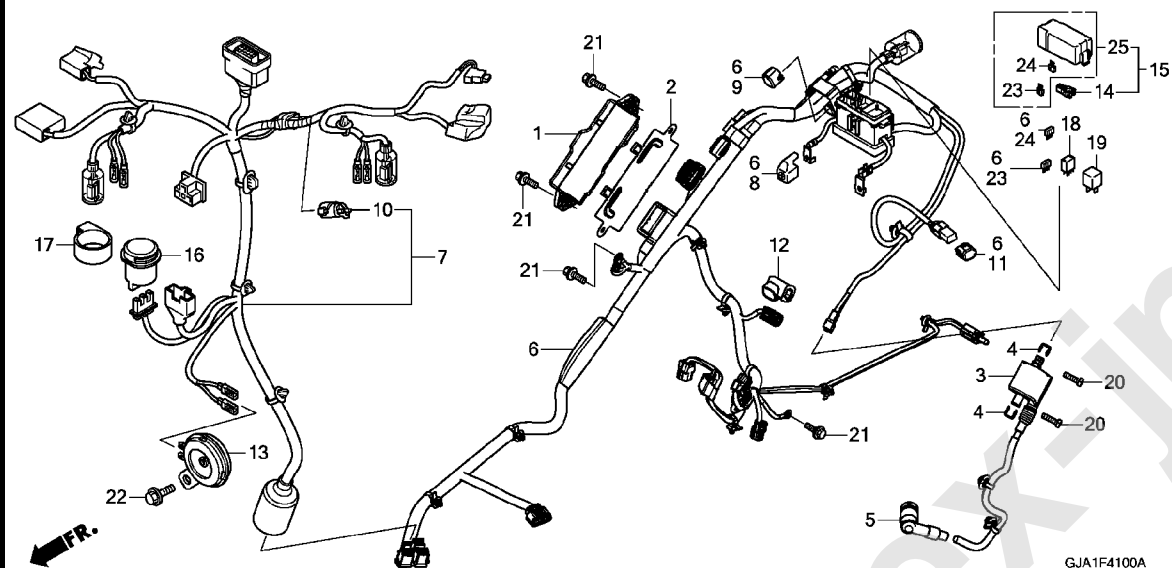

見出 番号	部 品 番 号	部 品 名	使 用 個 数				適 用 号 機		タ	イ	プ
			F	G	J	K	初号機	終号機			
11	32606-GEV-761	キャップ, タミ (4P) (レフト) ...	1	1	1	1					
12	37881-GGZ-J00	カバー, エアテンプレチャーセンサー ...	1	1	1	1					
13	38110-K45-N01	ホーンCOMP. (ハイ) ...	1	1	1	1					
14	38235-SNA-A01	ブローラー, ミニヒューズ ...	1	1	-	-					
15	38255-GJA-J01	カバーCOMP., アツハ ...	1	1	-	-					
16	38301-GCH-005	リレCOMP., オーデイフルハ イロツ& ウィンカー	1	1	1	1					
17	38306-292-000	サスペンション, ウィンカーリレ ...	1	1	1	1					
18	38501-KVZ-631	リレASSY., ハワー (MICRO ISO 4P) (ミツハ)	1	1	1	1					
19	38502-GGZ-J01	リレCOMP., ハワー (MICRO ISO 5P) (ミツハ)	1	1	1	1					
20	92101-06022-4J	ボルト, 6カク 6X22 ...	2	2	2	2					
21	95701-06014-00	ボルト, フランジ 6X14 ...	4	4	4	4					
22	95701-08016-00	ボルト, フランジ 8X16 ...	1	1	1	1					
23	98200-41000	ヒューズ, ミニ (10A) ...	7	7	7	7					
24	98200-42500	ヒューズ, ミニ (25A) ...	2	2	2	2					
25	38255-GJA-J61	カバーCOMP., アツハ ...	-	-	1	1					

## F-42

## フレームボディ

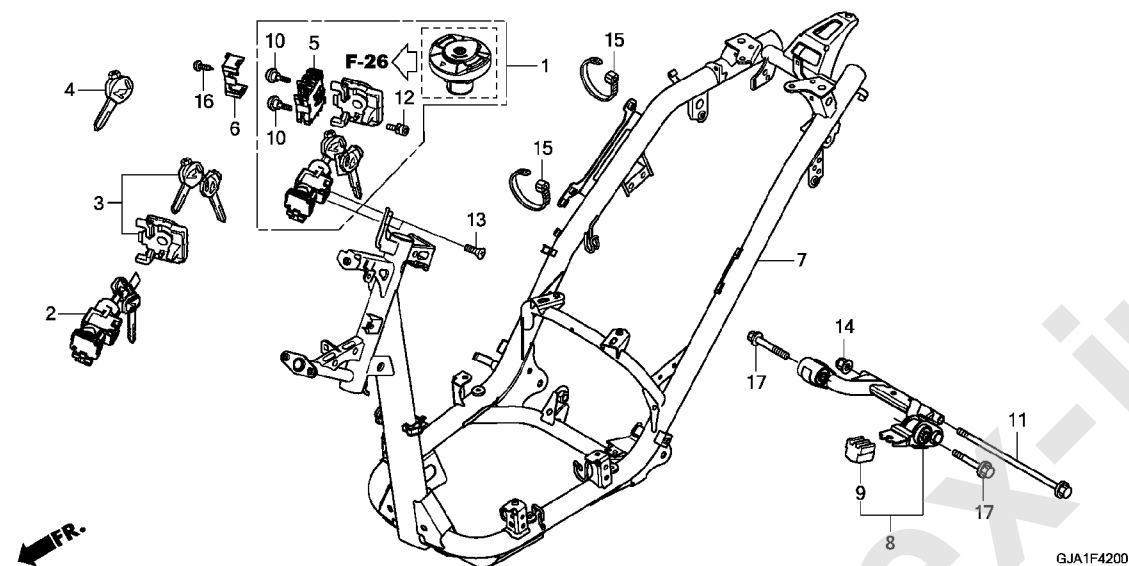

見出 番号	部品番号	部品名	使用個数				適用号機		タイプ
			F	G	J	K	初号機	終号機	
1	35010-GJA-J00	キーセット .....	1	1	-	-			
	35010-GJA-J60	.....	-	-	1	-			
	35010-GJA-J61	.....	-	-	-	1			
2	35101-K46-N01	スイッチASSY., コンビネーション&ロック .....	1	1	1	-			
	35101-GJA-J61	.....	-	-	-	1			
3	35110-K46-N01	シャッター, キー .....	1	1	1	1			
4	35121-K46-N00	キー, フランク .....							
		(NOタケカミ2ケタオキカエ) .....	(1)	(1)	(1)	(1)			
5	35190-K46-N01	スイッチASSY., シートオープン .....	1	-	-	-			
	35190-K46-N02	.....	-	1	-	-	-----	1122400	
			-	1	-	-	1122401	-----	
			-	-	1	1			
6	35191-K27-V01	カバー, ケーブル .....	1	1	1	1			
7	50100-GJA-J00	ボディCOMP., フレーム .....	1	1	1	1			
8	50350-GGZ-J00	リンクASSY., エンジンパンカ .....	1	1	1	1			
9	50352-GGZ-J00	ラバー, リンクストッパ .....	1	1	1	1			
10	90101-MT4-000	スクリーン, スクリーンセツティング .....	2	2	2	2			
11	90106-GCC-C50	ボルト, フランジ 10X238 .....	1	1	1	1			
12	90111-MR5-000	ボルト, ソケット 5X9 .....	1	1	1	1			
13	90164-KZL-A00	スクリーン, Uロックフラット 6X12 .....	2	-	-	-			
	90164-028-000	.....	-	2	2	2			
14	90304-KGH-901	ナット, U 10MM .....	1	-	-	-			
	90304-GE8-003	ナット, U 10MM (フェラシ) .....	-	1	1	1			
15	90620-SB2-003	バンド, ワイヤハーネス .....	2	2	2	2			
16	93901-24320	スクリーン, タツピング 4X12 .....	1	1	1	1			
17	95801-10060-00	ボルト, フランジ 10X60 .....	2	2	2	2			

## F-43

## リザーブタンク

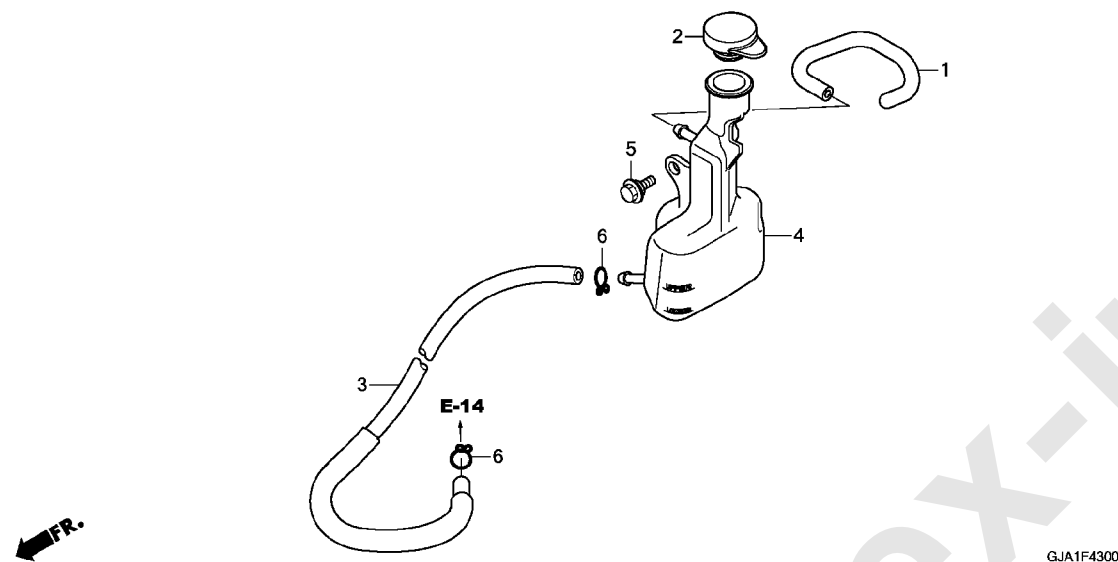

見出

使用個数

適用号機

部 品 番 号	部 品 名	NCY50				適 用 号 機		タ イ プ
		F	G	J	K	初号機	終号機	
1 19102-GJA-J00	チューブ, トレン	1	1	1	1			
2 19104-K29-900	キャップ, リザーブタンク	1	1	1	1			
3 19108-GJA-J00	チューブ, リザーブタンク	1	1	1	1			
4 19111-GJA-J00	タンク, リザーブ	1	1	1	1			
5 90111-162-000	ボルト, フランジ 6MM	1	1	1	1			
6 95002-02100	クリップ, チューブ (B10)	2	2	2	2			

3

## F-47

## コーションラベル

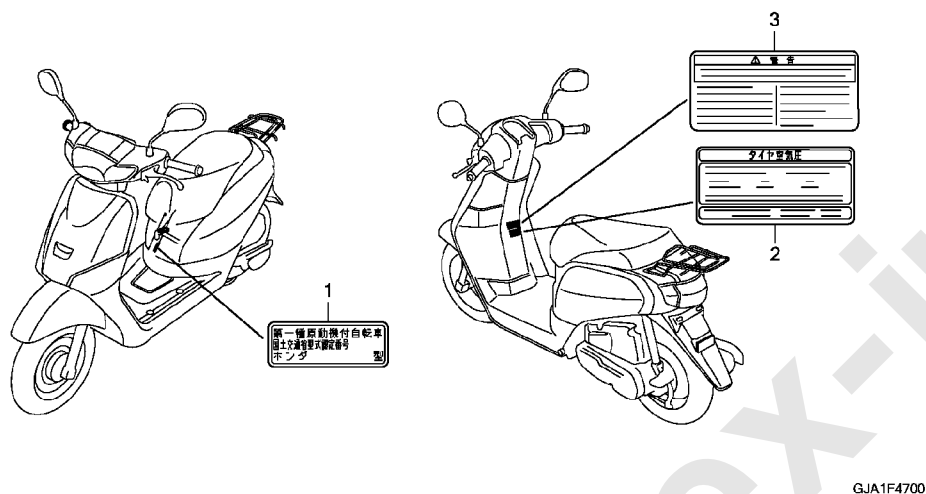

見出

使用個数

適用号機

部品番号	部品名	NCY50				適用号機		タイプ
		F	G	J	K	初号機	終号機	
1 87501-GJA-J01	プレート、レジステッドナンバー	1	-	-	-			
87501-GJA-J21	.....	-	1	-	-			
87501-GJA-J61	.....	-	-	1	1			
2 87505-GJA-J00	ラベル、タイヤ	1	1	1	1			
3 87560-147-040	マーク、トライプコーション	1	1	1	1			

## F-48

## マーク / エンブレム

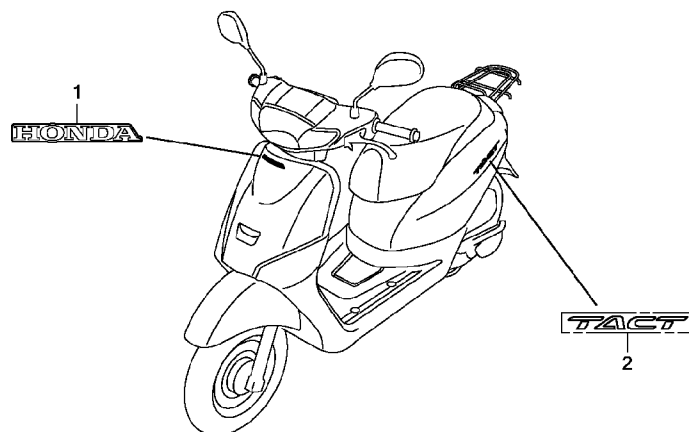

GJA1F4800

見出 番号	部 品 番 号	部 品 名	使 用 個 数				適 用 号 機		タ イ プ
			NCY50				初号機	終号機	
			F	G	J	K			
1	86101-GJA-J00ZB	マーク, ホンダ* (80MM)							
		*TYPE1*	1	1	1	1	-----	-----	2J, J
	86101-GJA-J00ZA	*TYPE2*	1	1	-	-	-----	-----	J
	86101-GGZ-J00ZC	*TYPE1*	-	-	1	1	-----	-----	2J
	86101-GJA-Y00ZA	*TYPE1*	-	-	-	1	-----	-----	YA
2	86831-GJA-J10ZA	エンブレム, ホンダ* イカハ-							
		*TYPE1*	2	2	2	2	-----	-----	2J, YA
	86831-GJA-J00ZA	マーク, ホンダ* イカハ-							
		*TYPE2*	2	2	2	2	-----	-----	J
	86831-GJA-J00ZB	*TYPE1*	2	2	2	2	-----	-----	J

# 部 品 番 号 索 引

部 品 番 号	頁 見 出	部 品 番 号	頁 見 出	部 品 番 号	頁 見 出	部 品 番 号	頁 見 出	部 品 番 号	頁 見 出	部 品 番 号	頁 見 出
06000		14451-KVB-S50	37 6	17253-GGZ-J00	79 9	19506-GGZ-J00	44 11	30400-GJA-J61	86 1	34904-K12-901	56 8
06111-GGZ-J00	54 1	14510-GGZ-J00	38 2	17253-GGZ-J40	79 9	19507-GGZ-J00	44 12	30401-GGZ-J00	86 2	34906-KWN-711	83 10
06112-GGZ-J01	55 1	14515-GGZ-J00	38 3	17255-GGZ-J00	79 10	19510-GGZ-J01	44 13	30510-GGZ-J01	86 3		
06430-GFH-750	76 1	14520-GFC-771	38 4	17261-KVB-T00	79 11			30520-GFM-900	86 4	35000	
06450-GFC-770	74 1	14531-KZR-600	38 5	17505-GJA-J01	78 17	21000		30700-KZR-602	86 5		
		14560-GGZ-J01	38 6	17510-GGZ-J40	78 5					35010-GJA-J00	88 1
11000			54 1	17510-GJB-J00	78 5	21200-GGZ-J00	48 2	31000		35010-GJA-J60	88 1
11100-GGZ-J00	49 1	14611-GGZ-J00	38 7	17517-GGL-J00	78 6					35010-GJA-J61	88 1
11103-GGZ-J00	49 2	14711-GGZ-J00	37 7	17518-GGL-J00	78 7	22000		31210-GGZ-J01	41 1	35101-GJA-J61	88 2
		14721-GGZ-J00	37 8	17518-GHB-601	78 7			31220-GGZ-J01	41 2	35101-K46-N01	88 2
11115-GFM-900	49 3	14752-GGM-900	37 9	17560-GGZ-J00	53 11	22011-GW0-000	45 1	31220-GGZ-J41	41 2	35110-K46-N01	88 3
11116-GFM-900	49 4	14761-GGM-900	37 10	17570-GGZ-J01	78 9	22100-GGZ-J00	46 1	31220-GGZ-J42	41 2	35121-K46-N00	88 4
11200-GGZ-J01	51 2	14771-GGZ-J00	37 11	17572-GGL-J00	78 10	22102-GET-030	45 2	31500-GGZ-J01	85 1	35160-KYZ-901	59 6
11205-GBC-300	49 5	14775-GGZ-J00	37 12	17572-GHB-601	78 10	22105-GGZ-J00	45 3	31500-GJA-J01	85 1	35170-KYZ-901	59 7
		14781-MLO-720	37 13	17620-GGZ-J01	78 11	22109-GGZ-J00	45 4	31916-KRM-841	36 6	35180-K03-N31	59 8
11205-GGZ-J00	51 3			17620-GGZ-J41	78 11	22110-GGZ-J00	45 5			35190-K46-N01	88 5
11205-GGZ-J00	51 4	15000		17910-GJA-J01	59 1	22123-GEZ-640	45 6	32000		35190-K46-N02	88 5
11220-GGZ-J00	48 1	15021-107-000	42 1	17915-GGZ-J00	59 2	22131-GBC-000	45 7			35190-KWN-901	59 9
11341-GGZ-J00	43 1	15100-GGZ-J00	42 2	17916-GGZ-J00	59 3	22350-GGZ-J00	46 2	32100-GJA-J00	86 6	35191-K27-V01	88 6
11361-GGZ-J00	49 6	15130-GGZ-J00	42 3	17920-GJA-J01	59 4	22401-GGZ-900	46 3	32100-GJA-J10	86 6	35200-K03-N31	59 10
11363-GGZ-J00	49 7	15133-GGZ-J00	42 4			22535-GAK-305	46 4	32100-GJA-J60	86 6	35340-GFM-J11	59 11
		15421-KPL-900	49 9	18000		22804-148-000	46 5	32100-GJA-J70	86 6	35340-GJA-J61	59 11
11395-GGZ-J00	43 2	15426-KVB-900	49 10	18291-GGM-901	54 1	23000		32101-GJA-J00	86 7		
		15651-GGZ-J00	49 11		80 1			32101-GJA-J10	86 7	36000	
12000		16000		18293-GZ5-000	80 2	23100-GGZ-J01	46 6	32112-GGZ-J00	51 5		
12100-GGZ-J00	39 1	16016-K03-H11	53 1	18300-GGZ-J01	80 3	23205-GGZ-J00	46 7	32412-MV4-000	86 8	36532-GGZ-J01	36 7
12191-GGZ-J00	39 2	16075-K25-901	53 2	18300-GGZ-J02	80 3	23220-GGZ-J00	46 8	32605-GEV-761	86 9	36532-GGZ-J41	36 7
		16077-KVB-S51	53 16	18300-GGZ-J40	80 3	23225-GR1-750	46 9	32605-KCW-J91	86 10		
12200-GGZ-J00	36 1	16081-KPH-701	53 3	18316-K01-900	69 1	23233-GEE-000	46 10	32606-GEV-761	87 11	37000	
12204-GGZ-P00	36 2	16081-KYJ-901	53 3	18318-GGZ-J00	80 4	23233-GGZ-J00	46 10	32920-K44-V01	56 1		
12207-KWN-900	44 1	16169-GGZ-J01	53 4			23237-GGZ-J00	46 11	32920-MN5-003	83 1	37100-GJA-J01	57 1
		16400-GGZ-J41	53 5	19000		23237-GGZ-J01	46 11	32961-GGZ-J00	49 12	37100-GJA-J11	57 1
12209-MLO-722	37 1	16400-GJA-J01	53 5	19010-GGZ-J01	44 2	23238-GGZ-J00	46 12	32962-GGZ-J40	49 13	37202-GGZ-J01	57 2
12251-GGZ-J01	36 3	16410-GGZ-J41	53 6	19037-GEE-710	44 3	23411-GGZ-J00	48 3	32962-GJA-J00	49 13	37210-GJA-J01	57 3
		16410-GJA-J01	53 6	19046-PAA-A00	44 4	23421-GGZ-J00	48 4	32963-GGZ-J00	39 3	37210-GJA-J11	57 3
12310-GGZ-J00	35 1	16450-GGZ-J01	53 7	19102-GJA-J00	89 1	23422-GGZ-J40	48 5	32965-GGZ-J00	49 14	37211-GGZ-J01	57 4
12361-KGF-911	49 8	16472-KPC-D50	53 8	19104-K29-900	89 2	23430-GGZ-J00	48 6			37213-GGZ-J02	57 5
12391-GGZ-J00	35 2	16480-KVB-S51	53 9	19105-GGZ-J00	44 5	23430-GGZ-J40	48 6	33101-GJA-J01	56 2	37700-K27-V01	48 7
		16485-GGZ-J01	53 10	19108-GJA-J00	89 3			33112-GJA-J01	56 3	37700-K66-V01	48 7
13000		16700-GGZ-J01	78 1	19109-GET-003	44 6	28000		33410-GJA-J01	56 5	37800-GGZ-J01	78 12
		16706-GGL-J01	78 2		55 1			33460-GJA-J01	56 6	37870-KZR-601	36 8
13000-GGZ-J00	52 1	16707-GGZ-J01	78 3	19111-GJA-J00	89 4	28223-KZL-840	45 8	33700-GJA-J01	83 2	37880-KWW-C01	79 12
13010-GGZ-J00	52 2			19151-GGZ-J00	44 7	28230-GGZ-J00	45 9			37881-GGZ-J00	87 12
13101-GGZ-J00	52 3	17000		19210-GGZ-J00	40 1	28250-GGZ-J00	45 10	33703-GJA-J01	83 3		
13111-GGZ-J00	52 4	17111-GGZ-J00	36 4	19210-GGZ-J01	40 1	28253-GFC-900	45 11	33704-GJA-J01	83 4	38110-K45-N01	87 13
13115-147-000	52 5	17119-GGZ-J00	36 5	19220-GGZ-J00	40 2	28255-GS6-000	45 12	33706-GJA-J01	83 5	38235-SNA-A01	87 14
		17208-GR1-010	79 1	19226-GGZ-J00	40 3	28281-KZL-C00	45 13	33707-GJA-J01	83 6	38255-GJA-J01	87 15
14000		17210-GGZ-J00	79 2		54 1	28300-GGZ-J00	81 1	33708-GJA-J01	83 7	38255-GJA-J61	87 25
14100-GGZ-J00	37 2	17212-GGZ-J00	79 3	19227-GGZ-J00	40 4			33710-GJA-J01	83 8	38301-GCH-005	87 16
14100-GGZ-J01	37 2	17213-GGZ-J00	79 4		54 1	30000		33741-K29-901	84 1	38306-292-000	87 17
14321-GGZ-J00	37 3	17215-GGZ-J00	79 5	19300-GGZ-J01	40 5			33741-MS6-921	84 1	38501-KVZ-631	87 18
14401-GGZ-J01	38 1	17218-GGZ-J00	79 6	19381-KWN-900	40 6	30158-GW3-980	59 5			38502-GGZ-J01	87 19
14430-GGZ-J00	37 4	17234-KCW-871	79 7		54 1	30400-GGZ-J01	86 1	34000			
14440-GGZ-J00	37 5	17236-KVB-900	79 7	19501-GGZ-J00	44 8	30400-GGZ-J02	86 1			42000	
		17245-GGZ-J00	79 8	19502-GGZ-J00	40 7	30400-GGZ-J41	86 1	34901-K57-V01	56 7		
				19503-GGZ-J00	44 9	30400-GJA-J01	86 1	34901-KFV-671	56 7	42650-GJA-J01ZA	76 2
				19505-GGZ-J00	44 10	30400-GJA-J02	86 1	34904-GJA-J01	83 9	42650-GJA-J01ZB	76 2

# 部 品 番 号 索 引

部 品 番 号	頁 見 出	部 品 番 号	頁 見 出	部 品 番 号	頁 見 出	部 品 番 号	頁 見 出	部 品 番 号	頁 見 出	部 品 番 号	頁 見 出
42711-GJA-J01	74 2	50327-GGZ-J00	85 4	53210-GR1-751	64 4	64300-GJA-J00ZE	67 1	83500-GJA-J00ZD	70 1	88000	
	76 3	50328-GGZ-J00	85 5	53211-GAZ-980	64 5	64300-GJA-J00ZF	67 1	83500-GJA-J10ZA	70 1		
42753-K12-911	74 3	50350-GGZ-J00	88 8	53212-GGZ-J00	64 6	64300-GJA-J00ZG	67 1	83500-GJA-J10ZC	70 1	88115-KWN-980	58 1
	76 4	50352-GGZ-J00	88 9	53219-GJA-J00	64 7	64300-GJA-J00ZH	67 1	83500-GJA-J10ZD	70 1	88210-GGZ-J01	58 2
43000		50500-GGZ-J01	81 2	53220-GJA-J00ZA	62 4	64300-GJA-J40ZA	67 1	83500-GJA-J10ZE	70 1	88220-GGZ-J01	58 3
		50500-GGZ-J40	81 2	53220-GJA-J00ZB	62 4	64300-GJA-J40ZB	67 1	83500-GJA-J40ZA	70 1		
43141-GJA-J00	76 5	50503-GGZ-J00	81 3	53220-GJA-J00ZC	62 4	64300-GJA-J40ZC	67 1	83500-GJA-J40ZB	70 1	90000	
43145-GGZ-J00	76 6	50520-GW2-000	81 4	53220-GJA-J00ZE	62 4	64300-GJA-J40ZD	67 1	83500-GJA-J40ZC	70 1		
43151-110-000	76 7	50611-GJA-J01ZA	69 2	53220-GJA-J00ZF	62 4	64300-GJA-J40ZE	67 1	83500-GJA-J40ZD	70 1	90001-KWR-000	41 3
43151-GC4-000	74 4			53220-GJA-J00ZG	62 4	64300-GJA-J60ZA	67 1	83500-GJA-J50ZA	70 1		
43151-GFC-900	76 7	51000		53220-GJA-J00ZH	62 4	64300-GJA-J60ZB	67 1	83500-GJA-J60ZA	70 1	90002-GFC-900	42 5
43410-GGZ-J00	76 8	51400-GGZ-J01	73 1	53220-GJA-J00ZJ	62 4	64300-GJA-J80ZA	67 1	83500-GJA-J70ZA	70 1	90002-KWB-600	37 14
43440-GJA-J01	61 1	51401-GGZ-J01	73 2	53220-GJA-J00ZK	62 4	64300-GJA-J80ZB	67 1	83500-GJA-J80ZA	70 1	90003-GEV-760	80 5
43450-GJA-J01	61 2	51410-GGZ-J01	73 3	53220-GJA-J00ZL	62 4	64300-GJA-J80ZC	67 1	83500-GJA-J80ZB	70 1	90003-KFL-710	58 4
43455-GGZ-J00	61 3	51412-GN5-901	73 4	53220-GJA-J00ZM	62 4	64300-GJA-Y00ZA	67 1	83500-GJA-J90ZA	70 1	90005-KY7-000	38 8
43456-GGZ-J00	61 4	51412-KWB-601	73 5	53220-GJA-J01ZA	62 4	64310-GJA-J01ZA	69 3	83500-GJA-J90ZB	70 1	90006-GGZ-J00	43 3
43472-GGZ-J00	76 9	51420-GGZ-J01	73 6			64312-GGZ-J00	69 4	83551-376-000	70 2	90012-KWB-600	37 15
		51425-GN5-901	73 7	53220-GJA-J01ZB	62 4	64313-GGZ-J00	69 5	83600-GJA-J00ZA	70 3	90031-GGZ-J00	49 15
44000		51437-GGZ-J01	73 8			64320-GJA-J00ZA	69 6	83600-GJA-J00ZB	70 3		
		51454-KEV-881	73 9	53220-GJA-J01ZC	62 4			83600-GJA-J00ZC	70 3	90083-KVB-900	37 16
44301-GGZ-J00	74 5	51456-KPH-901	73 10			77000		83600-GJA-J00ZD	70 3	90101-GGZ-J01	57 7
44311-GGZ-J00	74 6	51466-065-901	73 11	53220-GJA-J01ZE	63 4	77100-GJA-J00ZA	77 1	83600-GJA-J10ZA	71 3	90101-KZL-930	56 10
44620-GJA-J00	74 7	51470-GGZ-J01	73 12	53220-GJA-J01ZH	63 4	77100-GJA-J10ZA	77 1	83600-GJA-J10ZC	70 3	90101-KZR-600	85 6
44650-GJA-J01ZA	74 8	51490-KGH-901	73 13	53220-GJA-J01ZJ	63 4	77101-GJA-J00ZA	77 2	83600-GJA-J10ZD	70 3	90101-MT4-000	88 10
44650-GJA-J01ZB	74 8	51500-GJA-J01	73 14	53220-GJA-J01ZK	63 4	77101-GJA-J10ZA	77 2	83600-GJA-J10ZE	70 3	90102-GGZ-J00	76 11
		51520-GJA-J01	73 15	53220-GJA-J01ZL	62 4	77115-GJA-J00	77 3	83600-GJA-J40ZA	71 3	90102-KZL-930	63 7
45000		52000		53220-GJA-J01ZM	63 4	77215-KZL-930	77 4	83600-GJA-J40ZB	71 3	90103-GET-003	44 14
45100-GJA-J00ZA	74 9			53220-GJA-J01ZN	63 4	77230-GGZ-J00	77 5	83600-GJA-J40ZC	71 3	90103-GGZ-J00	64 8
45100-GJA-J00ZB	74 9	52400-GGZ-J01	82 1	53220-GJA-J01ZP	63 4	77234-GGZ-J00	77 6	83600-GJA-J40ZD	71 3	90105-GGZ-J00	82 4
45134-165-890	74 10	52485-088-901	82 2	53220-GJA-J01ZQ	63 4	77238-GGZ-J00	77 7	83600-GJA-J50ZA	71 3	90106-GCC-C50	88 11
45134-250-000	76 10	52486-GA7-003	82 3	53220-GJA-J01ZR	63 4	77240-GJA-J01	77 8	83600-GJA-J60ZA	71 3	90110-GAH-000	68 9
45141-GJA-J00	74 11			53220-GJA-J01ZS	63 4	77251-GR1-000	72 1	83600-GJA-J70ZA	71 3	90111-162-000	89 5
45145-GFC-900	74 12	53000		53220-GJA-J01ZT	63 4			83600-GJA-J80ZA	71 3	90111-GJA-J00	72 5
45151-GFC-900	74 4			53221-GJA-J00	63 5	80000		83600-GJA-J80ZB	71 3	90111-KZL-A00	65 3
45160-GJA-J00	65 1	53100-GJA-J00	62 1	61000		80104-GGZ-J00	84 2	83600-GJA-J90ZA	71 3	90111-MR5-000	88 12
45410-GJA-J00	74 13	53102-KVB-S00	62 2	61100-GJA-J00ZA	65 2	80105-GJA-J00ZA	84 3	83600-GJA-J90ZB	71 3	90115-GBL-870	60 26
45435-GJA-J00	74 14	53140-K44-V00	59 13	61100-GJA-J00ZB	65 2	80106-GGZ-J00	79 13	83710-GJA-J00ZA	71 4	90115-KWN-900	60 27
45440-GJA-J01	61 5	53166-KWB-600	59 14	61100-GJA-J00ZC	65 2	80206-GGZ-J00	84 4	86000		90116-KV3-701	73 16
45450-GJA-J01	61 6	53167-K44-V00	59 15	61100-GJA-J00ZF	65 2			86101-GGZ-J00ZC	91 1	90116-SP0-003	69 7
45517-GGZ-J01	59 12	53167-K66-V00	59 15	61100-GJA-J00ZG	65 2	81000		86101-GJA-J00ZA	91 1	90131-883-000	51 8
		53168-K44-V00	59 16	61100-GJA-J00ZH	65 2	81131-GJA-J00ZA	67 2	86101-GJA-J00ZB	91 1	90131-K01-900	82 5
47000		53168-K66-V00	59 16	61100-GJA-J00ZJ	65 2	81132-GJA-J00ZA	67 3	86101-GJA-J00ZC	91 1	90164-028-000	88 13
		53171-GGZ-J00	59 17	61100-GJA-J00ZK	65 2	81132-KTF-670	67 4	86150-GFC-902	63 6	90164-KZL-A00	88 13
47601-GJA-J00	61 7	53171-GJA-J00	59 17	61100-GJA-J00ZL	65 2	81134-GJA-J00ZA	67 5	86150-KYS-940	63 6	90191-KWB-600	63 8
47602-GJA-J00	61 8	53172-GJA-J00	60 18	61100-GJA-J00ZM	65 2	81136-GJA-J00ZA	67 6	86201-GFC-900	63 6	90201-GFC-900	36 9
47604-GFC-900	61 9	53172-GJA-J01	60 18	61100-GJA-J00ZN	65 2	81137-KTF-670	68 7	86201-GGZ-J00	91 2	90201-GGZ-J00	45 17
47650-GFC-900	61 10	53175-GGZ-J00	60 19	61100-GJA-J00ZP	65 2	81138-KTF-670	68 8	86831-GJA-J00ZB	91 2	90201-MW3-620	58 5
		53178-GGZ-J00	60 20	61100-GJA-J00ZQ	65 2	81200-GJA-J00	72 2	86831-GJA-J10ZA	91 2	90202-GGZ-J00	46 13
50000		53181-GJA-J00	60 21	61100-GJA-J00ZR	65 2	81250-GJA-J00	72 3			90202-ZV0-000	80 6
		53182-KVB-900	60 22	61100-GJA-J00ZS	65 2	81251-GJA-J00	72 4	87000		90206-001-000	37 17
50100-GJA-J00	88 7	53183-KVB-900	60 23	61100-GJA-J00ZT	65 2			87501-GJA-J01	90 1	90301-GAZ-930	79 14
50301-GM0-000	64 1	53199-K16-940	60 24	61100-GJA-J00ZU	65 2	83000		87501-GJA-J21	90 1	90301-KWN-901	84 5
50305-GE8-680	64 2	53208-GJA-J00	57 6			83500-GJA-J00ZA	70 1	87501-GJA-J61	90 1	90301-MG8-000	84 5
50306-GFC-900	64 3	53209-GAH-000	56 9	64000		83500-GJA-J00ZB	70 1	87505-GJA-J00	90 2	90302-435-761	60 28
50325-GJA-J00	85 2	53209-K01-900ZB	60 25			83500-GJA-J00ZC	70 1	87560-147-040	90 3	90302-KVB-T01	60 28
50325-GJA-J10	85 2	53210-GGC-900	64 4	64300-GJA-J00ZB	67 1					90302-KWW-A00	63 9
50326-GGZ-J00	85 3	53210-GJA-J00ZA	62 3	64300-GJA-J00ZD	67 1						69 8
											71 5



# 部 品 番 号 索 引

部 品 番 号	頁 見 出	部 品 番 号	頁 見 出	部 品 番 号	頁 見 出	部 品 番 号	頁 見 出	部 品 番 号	頁 見 出	部 品 番 号	頁 見 出
90302-SA4-003	63 9	91211-GFC-771	46 18	94000		95701-06035-00	79 22				
	69 8	91301-GGL-J01	53 12			95701-06038-00	48 15				
	71 5	91301-KA5-741	46 19	94001-05080-OS	75 19	95701-06040-00	50 23				
90304-GE8-003	63 10		55 1	94002-12200-OS	45 17	95701-06060-00	36 14				
	74 15	91302-GGL-J01	46 20	94050-06000	78 13	95701-06075-00	50 24				
	88 14		55 1	94050-10000	47 21	95701-06080-00	36 15				
90304-KGH-901	63 10	91303-K27-V01	48 12	94050-12000	41 5	95701-06115-00	50 25				
	74 15		55 1	94101-08000	77 9	95701-08012-00	50 26				
	88 14	91303-ZW9-000	49 17	94109-12000	51 17	95701-08016-00	51 18				
90305-197-013	76 12		55 1		55 1	95701-08040-07	87 22				
90305-GGZ-J01	76 12	91304-HP5-601	36 11	94201-16180	77 10	95801-10060-00	80 7				
90412-KZL-840	45 14		54 1	94201-30200	81 5		88 17				
90426-KBN-900	45 15	91306-MG3-000	38 9	94301-08100	40 9	96000					
90439-KWZ-900	41 4		54 1		49 19						
90441-147-000	60 29	91307-035-000	49 18	94301-08200	49 20	96001-06022-00	60 33				
90442-044-000	46 14		55 1	94302-08140	43 5	96001-06025-00	53 15				
90443-GGZ-J00	43 4	91307-PLC-004	36 12	94511-14000	45 18	96220-30168	42 8				
	55 1		54 1	94520-24000	47 22	96700-06020-00	41 6				
90451-GBL-870	45 16	91356-GMO-003	73 18	94520-35000	37 18						
90454-GB2-000	46 15	91509-GE2-760	63 13			98000					
90474-333-000	51 9			95000							
	55 1	92000				98200-41000	87 23				
90501-GAH-000	76 13			95002-02080	84 8	98200-42500	87 24				
90501-KPH-880	63 11	92101-05025-OH	75 18	95002-02100	89 6						
90505-KPH-880	63 12	92101-06022-4J	87 20	95002-02130	79 19						
90522-028-000	84 6	92900-06014-OB	36 13	95002-41050-08	44 19						
90544-283-000	73 17			95002-41200-08	79 20						
90601-SJA-003	68 10	93000		95002-41250-08	44 20						
90604-MEB-670	51 10			95002-80000	79 21						
90620-SB2-003	88 15	93401-05012-08	66 5	95011-62000	81 6						
90652-GGZ-J00	79 15	93401-06035-00	44 16	95015-31001	75 20						
90652-GGZ-J40	79 15	93401-06050-00	44 17		76 14						
90656-GCC-000ZC	72 7	93404-06012-00	72 8	95015-41000	75 21						
90677-KAN-961	66 4		84 7		76 15						
90677-KAN-T00	65 4	93404-06030-00	69 9	95701-06010-00	69 12						
90701-GGZ-J01	40 8	93500-04012-0G	68 11	95701-06012-00	60 31						
	44 15	93500-05020-0A	60 30		77 11						
90701-KFM-900	36 10	93892-05012-18	53 13		78 15						
	39 4	93901-24320	88 16		85 7						
	42 6	93901-34120	42 7	95701-06012-08	61 11						
	48 8	93901-34320	56 11	95701-06014-00	38 10						
90741-003-010	52 6		83 11		39 5						
90754-147-003	74 16	93901-34480	83 12		49 21						
		93903-22480	57 7		60 32						
91000		93903-25380	79 16		78 16						
		93903-25480	79 17		87 21						
91002-GGZ-J02	51 11	93903-34380	68 12	95701-06016-00	44 21						
91006-GFC-901	51 12		69 10		48 13						
91006-GGL-J01	46 16	93903-34480	57 8	95701-06016-07	72 9						
91006-KZR-601	48 9		63 14	95701-06016-08	61 12						
	51 13		68 13	95701-06022-00	38 11						
91007-GFC-901	51 14		69 11		40 10						
91008-GGZ-J01	48 10		71 6		44 22						
91051-GGZ-J01	74 17	93903-35280	57 9		53 14						
91103-GGL-J01	46 17	93903-35320	83 13		81 7						
91201-KWN-901	49 16	93913-24680	44 18	95701-06025-00	35 3						
91202-GEE-003	51 15	93913-255J0	79 18		48 14						
91204-GGZ-J01	51 16				49 22						
91205-GGZ-J01	48 11			95701-06030-00	40 11						

# 部 品 名 索 引

部 品 名	頁 見 出	部 品 名	頁 見 出	部 品 名	頁 見 出	部 品 名	頁 見 出
〔 ア 〕		ガ スケツト, ヘツト カバ ー	54 1	キャツフ, ロツクナツト	58 1	〔 コ 〕	
アーム, フロントフ レーキ	74 13	ガ スケツト, L. カバ ー	43 2	キャツフ ASSY., ノイズ サフ レツサー	86 5	コード COMP., L. フロントウインカー	56 6
アームASSY., キツクスター	81 1	ガ スケツト, キツクA	55 1	キャツフ COMP., フューエルファイラ	78 11	コード COMP., R. フロントウインカー	56 5
アームCOMP., インテークバルブ ロツカー	37 4	ガ スケツト, キツクB	54 1	キャツフ COMP., ラシ エター	44 3	コイルCOMP., イク ニツシヨ	86 3
アームCOMP., エキゾ ーストバルブ ロツカー	37 5	カウンタシャフト	55 1	キャリヤー, ラキシ	72 2	コツター, バ ルブ	37 13
アームCOMP., リヤーフ レーキ	76 8	カバ ー, アンタ	48 4			コントロールユニット, エンジ	86 1
アウターCOMP., クラツチ	46 1	カバ ー, エア ーテン プ レチャーセンサー	69 2	〔 ク 〕			
アクスル, フロントホイール	74 5	カバ ー, エンシ ンコントロールユニット	87 12	ク リツフ, L. ハント ル	59 14	〔 サ 〕	
〔 イ 〕		カバ ー, ケー フ ル	86 2	ク リツフ COMP., スロツトル	59 13	サークリツフ	68 8
イコライザ ーCOMP.	61 10	カバ ー, ハ ッテリ ーターミナル	88 6	ク ロメツト, サイド カバ ー	70 2	サークリツフ 6MM	46 15
インジ エクターASSY., フューエル	53 7	カバ ー, フ ラケツト	86 8	ク ロメツト, フューエルリツト	69 5	サークリツフ, インターナル 24MM	47 22
インジ ーケーター, フロントフ レーキ	74 12	カバ ー, ラシ エター	61 8	ク ヲシヨ	85 4	サークリツフ, インターナル 35MM	37 18
インジ ーケーター, リヤーフ レーキ	76 6	カバ ー, ラシ エター	44 7	ク ヲシヨ ASSY., リヤ ー	82 1	サークリツフ, エキスターナル 14MM	45 18
インシユレータ ー, インテークバルブ	36 5	カバ ー, ラシ エター	56 3	ク ランクケースCOMP., L.	51 2	サークリツフ, スベ シヤル 33MM	51 10
〔 ウ 〕		カバ ー, リヤ ーセンター	71 4	ク ランクケースCOMP., R.	49 1	サーモスタツトASSY.	40 5
ウエイトセツト, クラツチ	46 4	カバ ー, レンク シール アツハ ー	67 3	ク ランクシャフトCOMP.	52 1	サスベ ンシヨ	87 17
ウエイトA, ハント ル	62 2	カバ ー, L. サイド	79 8	ク ランクハ ー, スロツトルケー フ ル	59 2	サフ ハーネス, フロント	86 7
〔 エ 〕		カバ ーセツト, ハント ルリヤ ー	62 3	ク ランハ ー, リヤ ーフ レーキケー フ ル	61 3	〔 シ 〕	
エレメントCOMP., エアークリーナ ー	79 2	カバ ーセツト, フロント	67 1	ク ランハ ー, A. C. シ エネレータ ーコート	49 12	シ ョ イントA, フ レーキアーム	75 20
エン プ レム, フ ロタ ークシヨ	63 6	カバ ーセツト, L. ホ テ イ	70 3	ク ランハ ー B, リヤ ーフ レーキケー フ ル	61 4	シ ョ イントCOMP., インシ エクター	76 14
エン プ レム, ホ テ イカバ ー	91 2	カバ ーセツト, R. ホ テ イ	71 3	ク ランフ, ウォ ーターホ ース 21MM	40 8	シ ョ イントCOMP., インシ エクター	53 11
〔 オ 〕		カバ ーASSY., ハント ルフロント	70 1	ク ランフ, コート	44 15	シ ョ イントCOMP., ウォ ーターホ ース	44 12
オイルシール 17X30X5	51 16	カバ ーCOMP., アツハ ー	62 4	ク ランフ, チューブ	44 19	シート, バ ルブ スフ リンク	37 12
オイルシール 19X30. 5X7	74 16	カバ ーCOMP., ウォ ーターホ ンフ	63 4	ク ランフ, コート	20	シートB, スフ リンク	73 9
オイルシール 19X32X6	51 15	カバ ーCOMP., シリンタ ーヘツト	40 2	ク ランフ, チューブ	83 1	シートCOMP., シンク ル	77 1
オイルシール 20. 8X32X6	49 16	カム, フロントフ レーキ	35 1	ク ランフ, O2センサーハーネス	79 20	シール, エアークリーナ ーカバ ー	79 3
オイルシール 24X40X7	48 11	カム, リヤ ーフ レーキ	74 11	ク ランフ A, エンシ ンハーネス	39 3	シール, エアークリーナ ーケース	79 4
オイルシール 34X39X3	46 18	カム, リヤ ーフ レーキ	76 5	ク ランフ B, エンシ ンハーネス	49 13	シール, タ スト	73 7
〔 カ 〕		カムシャフトCOMP.	37 2	ク リツフ	49 14	シール, ト レン	78 7
カー ト, シートキャツチ	77 7	カラ ー, エアークリーナ ーセツテイ ンク	56 1	ク リツフ, スナツフ フイツテイ ンク	68 10		44 6
カ イ ト, カムチエン	38 7	カラ ー, シール	79 1	ク リツフ, チューブ	79 19		55 1
カ イ ト, バ ルブ	36 2	カラ ー, スフ リンク	45 12		84 8	シール, バ ルブ ステム	37 1
カ イ ト COMP., フ レーキケー フ ル	65 1	カラ ー, フロントアクスルテ イスタンス	46 11	ク リツフ, ハ ンパ ーシール	89 6	シール, ハント ルカバ ー	63 5
ガ スケツト, ウォ ーターホ ンフ カバ ー	40 3	カラ ー, フロントホイールサイト	74 7	ク リツフ, ヒ ストンヒ ン 10MM	69 7	シール, フ レーキカム	74 10
ガ スケツト, ウォ ーターホ ンフ ホ テ イ	54 1	カラ ー, マフラーフ ロテクタ ー	74 6	ク リツフ, ショ ールセツト, フロントフ オーク	72 6	シールセツト, フロントフ オーク	73 13
ガ スケツト, エキゾ ーストバルブ	54 1	カラ ー, フラ ー フ ヲシ ヲシ	69 1	ク リツフ, ショ ールド, レツグ	52 5	シートセツト	67 2
ガ スケツト, シリンタ ー	80 1	カラ ー, ラバ ー フ ヲシ ヲシ	82 3	ク リツフ, ヘツト ライト	56 9	シャツター, キー	88 3
ガ スケツト, シリンタ ーヘツト	39 2	カラ ーA, ハント ルセツテイ ンク	63 11	〔 ケ 〕		シャフト, ト ライフ	48 3
ガ スケツト, ステ ーターホ ース	54 1	カラ ーB, ハント ルセツテイ ンク	63 12	ケ ー ジ, オイルレベ ル	49 11	シャフト, メインスタント	81 3
ガ スケツト, テンシヨナ ーリファ ー	55 1	キ ャ ー, オイルホ ンフ ト リフ ン	42 4	ケ ー スサブ ASSY., エアークリーナ ー	79 10	シャフト, ロツカーアーム	37 6
ガ スケツト, ヘツト カバ ー	35 2	キ ャ ー, カウンタ ー	48 5	ケ ー スASSY., アンタ	57 5	シャフトCOMP., オイルホ ンフ	42 3
		キ ャ ーCOMP., キツク ト リフ ン	45 9	ケ ー スCOMP., ミツシヨ	48 2	シユセツト, フ レーキ	74 1
		キ ャ ーCOMP., ファイナル	48 6	ケ ー スCOMP., L. フロントホ トム	73 15	シリンタ ーCOMP.	39 1
		キ ー, ウツト ラフ 4MM	52 6	ケ ー スCOMP., R. フロントホ トム	73 6	〔 ス 〕	
		キ ー, フ ランク	88 4	ケー フ ルCOMP., シートロツク	77 8	スイツチユニット, アイト ル	59 9
		キ ーセツト	88 1	ケー フ ルCOMP., フロントフ レーキセカント	61 6	スイツチユニット, ウインカー	59 10
		キャツチCOMP., シート	77 5	ケー フ ルCOMP., リヤ ーフ レーキセカント	61 2	スイツチユニット, ステ ーター	59 6
		キャツフ, アイト ルスイツチ	60 25	ケー フ ルCOMP., リヤ ーフ レーキファースト	61 1	スイツチユニット, テ イマ ー	59 7
		キャツフ, オイルホ ール	49 8	ケー フ ルCOMP. A, スロツトル	59 1	スイツチユニット, ホ ーン	59 8
		キャツフ, タ ミ ー	86 9	ケー フ ルCOMP. B, スロツトル	59 4	スイツチASSY., コンビ ネシヨ	88 2
			87 11			スイツチASSY., シートオ ー フ ナ ー	88 5
		キャツフ, リザ ー フ タ ンク	89 2				

# 部 品 名 索 引

部 品 名	頁 見出	部 品 名	頁 見出	部 品 名	頁 見出	部 品 名	頁 見出
スイツチASSY. , フロントストツフ	59 11	スフ リンク , フロントフォーク	73 2	ナツト, クリツフ 5MM	65 4	ハウジ ンク , アツハ ースロツトル	59 15
スクリーン, オイルフィルター	49 9	スフ リンク , ヘ アリンク フ ツシュ	49 4		66 4	ハウジ ンク , アンタ ースロツトル	59 16
スクリユー, オーバル 6X45	63 8	スフ リンク , メインスタント	81 4	ナツト, ステアリング ステムロツク	64 3		
スクリユー, スクリーンセツティング	88 10	スフ リンク , リハ ウント	73 4	ナツト, スフ リンク 4MM	63 9	[ ヒ ]	
スクリユー, スベ シヤル 6X14	68 9	スフ リンク , リヤーフ レーキアーム	76 9		69 8	ヒ ースセツト, スライド	45 1
スクリユー, タツビ ンク 3X16	57 7	スフ リンク , レハ ーリターン	60 22	ナツト, スフ リンク 5MM	71 5	ヒ ストン	52 3
スクリユー, タツビ ンク 4X12	56 11	スフ ロケツト, カム	37 3	ナツト, スベ シヤル 28MM	79 14	ヒ ホ ツト, カムチエンテンシヨナ ー	38 5
	68 12	スベ ーサー, イケ ニツシヨシコイル	86 4	ナツト, タベ ツトアジ ンク	46 13	ヒ ン, ガ イト	46 9
	69 10	スロツトルホ テ イASSY.	53 5	ナツト, フランシ 10MM	37 17	ヒ ン, シートヒンシ	77 4
	83 11			ナツト, フランシ 12MM	47 21	ヒ ン, スフ リツト 1. 6X18	77 10
	88 16	[ セ ]		ナツト, フランシ 5MM	41 5	ヒ ン, スフ リツト 3. 0X20	81 5
スクリユー, タツビ ンク 4X16	57 8	センサ ー, 02	36 7	ナツト, フランシ 6MM	84 5	ヒ ン, バ ーキンク レハ ーヒ ホ ツト	60 23
	63 14	センサ ーASSY. , ウォーターテン プ レチャ ー	36 8	ナツト, フランシ 7MM	78 13	ヒ ン, ヒ ストン	52 4
	68 13	センサ ーASSY. , エア ーテン プ レチャ ー	79 12	ナツト, U 10MM	36 9	ヒ ン, フツク	67 6
	69 11	センサ ーASSY. , スビ ート	48 7		63 10	ヒ ンB, ノツク 8X14	43 5
	71 6			ナツト, U 14MM	74 15	ヒ ュ ース , ミニ	87 23
	83 12				88 14		24
スクリユー, タツビ ンク 4X25	44 18	[ ソ ]		ナツト, U 5MM	76 12		
スクリユー, タツビ ンク 4X8	42 7	ソレノイト	53 9		60 28	[ フ ]	
スクリユー, タツビ ンク 5X12	57 9			ナツトA, フ レキロツト アジ ンク	84 5	フ ーラー, ミニヒュ ース	87 14
スクリユー, タツビ ンク 5X16	79 16	[ タ ]			75 21	フ ツシュ, エンシ ンハンガ ーラバ ー	49 2
	83 13	タ クト, エアークリーナ ー	79 5	[ ノ ]	76 15		51 1
スクリユー, タツビ ンク 5X20	79 17	タ ストシール	78 7			フ ツシュ, キツクスビ ント ル	45 11
スクリユー, タベ ツトアジ ンク	37 15	タ ストシール, フ レキカム	76 10	ノツクヒ ン 8X10	40 9	フ ツシュ, メインスタント	49 5
スクリユー, トルクス 5X8. 7	53 3	タイヤ	74 2		49 19		51 3
スクリユー, ハ ン 4X12	68 11			ノツクヒ ン 8X20	49 20	フ ツシュ, リヤークツシヨシアンタ ーラバ ー	51 4
スクリユー, ハ ン 5X11. 5	63 13	タンク, リサ ーフ	89 4	ノツクヒ ン, スベ シヤル 8X14	36 10	フ ツシュ, リヤークツシヨシアンタ ーラバ ー	82 2
スクリユー, ハ ン 5X20	60 30	タンクCOMP. , フュ ーエル	78 5		39 4	フ ラク , エアークリーナ ード レン	79 7
スクリユー, ハ ン 6X6	38 8			[ ハ ]	42 6	フ ラク , スバ ーク	36 6
スクリユー, ハント ルレハ ーヒ ホ ツト	60 26	[ チ ]			48 8	フ ラク , ヘ アリンク フ ツシュ	49 3
	27	チエン, カム	38 1			フ ラク , ホール	72 7
スクリユー, Uロツクフラツト 6X12	88 13	チュ ーフ , エアークリーナ ーコネクテイング	79 9			フ ラケツト, フ レキ	61 7
スクリユーセツト	53 1	チュ ーフ , エアークリーナ ーコネクテイング	79 9	ハ イフ , インレツト	36 4	フ ラケツト, L. ハント ルレハ ー	60 18
スクリユーワツシャー 5X12	53 13	チュ ーフ , エアークリーナ ード レン	79 7	ハ イフ , シート	73 12	フ ラケツト, R. ハント ルレハ ー	59 17
スタント COMP. , メイン	81 2	チュ ーフ , エア ーフ リーサ ー	44 11	ハ イフ , CP	56 4	フ レート, カムチエンセツテイ ンク	38 3
ステ ー, ケ ーフ ルクラ ンプ	59 3	チュ ーフ , ト レン	79 11	ハ イフ COMP. , ステアリング ハント ル	62 1	フ レート, フュ ーエルホ ン プ ガ ート	69 4
ステ ー, スビ ート メ ーター	57 6	チュ ーフ , フ リーサ ー	89 1	ハ イフ COMP. , フロントフォーク	73 3	フ レート, ラ ンプ	45 7
ステ ー, ワイヤ ー	53 4	チュ ーフ , ミツシヨシ プ リーサ ー	79 6	ハ イフ COMP. , リヤークツシヨシアンタ ーラバ ー	83 6		
ステ ーターCOMP.	41 2	チュ ーフ , リサ ーフ タ ンク	89 3	ハ ツキンA, テールライトレンズ	83 7	フ レート, レジ ステツト ナンバ ー	84 2
ステ ーCOMP. , ハ ツテリ ー	85 2	チュ ーフ , リヤークツシヨシアンタ ーラバ ー	84 4	ハ ツキンB, テールライトレンズ	83 7	フ レートCOMP. , ト ライフ	90 1
ステツフ , フロア	69 3			ハ ツク , サ ービ スフ ツク	72 1	フ レートCOMP. , ト ライフ	46 2
ステムサフ ASSY. , ステアリング	64 7	[ テ ]		ハ ツテリ ー	85 1	フ ロテクター, スビ ート センサ ー	51 5
スビ ート メ ーターASSY.	57 3	テンシヨナ ー, カムチエン	38 2	ハ ネルCOMP. , フロントフ レキ	74 9	フ ロテクター, マフラー	80 4
スビ ント ルCOMP. , キツクスター ー	45 10			ハ ルフ , インレツト	37 7	フ アンCOMP. , ケーリ ンク	44 13
スフ リンク , エキゾ ーストハ ルフ アウター	37 10	[ ト ]		ハ ルフ , ウインカ ーライト	56 8	フィルタセツト	78 3
スフ リンク , エキゾ ーストハ ルフ インナ ー	37 9	トレイ, フュ ーエル	78 17		83 9	フ ェイス, ト ライフ	45 2
スフ リンク , オイルフィルタースクリー ン	49 10			ハ ルフ , エキゾ ースト	37 8	フ ェイスセツト, ト リフ ン	46 7
スフ リンク , キツクド リフ ンギ ヤ ー	45 8	[ ナ ]		ハ ルフ , ストツフ & テールライト	83 10	フ ェイスCOMP. , ム ーバ フ ルド ライフ	45 5
スフ リンク , キツクリタ ー	45 13			ハ ルフ , ヘツト ライト	56 7	フ ェイスCOMP. , ム ーバ フ ルド リフ ン	46 8
スフ リンク , クラツチ	46 3			ハ ルフ , リム	74 3	フエンタ ー, フロント	65 2
スフ リンク , シートロツク	77 6				76 4	フエンタ ー, リヤ ー	84 3
スフ リンク , テ イレイ	61 9			ハ ント , エアークリーナ ーコネクテイング	79 15	フエンタ ー, リヤ ーインナ ー	79 13
スフ リンク , ト リフ ンフ ェイス	46 10			ハ ント , コネクテイング チュ ーフ	79 15	フオークASSY. , L. フロント	73 14
スフ リンク , フ レーキアームリタ ー	74 14			ハ ント , ハ ツテリ ー	85 3	フオークASSY. , R. フロント	73 1
スフ リンク , フ レーキシ ュ ー	74 4			ハ ント , ワイヤ ーハ ーネス	88 15	フツク, ラキ シ	67 4
スフ リンク , フ レーキレハ ーリタ ー	60 24			ハ ーネス, ワイヤ ー	86 6	フュ ーエルユニツト	78 12
スフ リンク , フツク	68 7					フライホ ールCOMP.	41 1

# 部 品 名 索 引

部 品 名	頁 見出	部 品 名	頁 見出	部 品 名	頁 見出	部 品 名	頁 見出
〔 ハ 〕		ホ ルト, フランジ 6X14	78 16	〔 ミ 〕		レンズ COMP., テールライト	83 4
ヘース, ステーター	49 6	ホ ルト, フランジ 6X16	87 21	ミラーCOMP., L.	58 3	〔 ロ 〕	
ヘースCOMP., ラジエター	44 5	ホ ルト, フランジ 6X22	44 21	ミラーCOMP., R.	58 2	ローターセット, オイルポンプ	42 1
ヘーアリンク, ニートル 17X25X18	46 17		48 13	〔 メ 〕		ローラー 3X16.8	42 8
ヘーアリンク, ラジアルホール 6000U	74 17		61 12	メーターASSY., コンビネーション	57 1	ローラーセット, ウェイト	45 6
ヘーアリンク, ラジアルホール 6201	48 9		72 9	〔 ラ 〕		ロッド, スイッチエクステンション	57 2
	51 13	ホ ルト, フランジ 6X25	38 11	ライトユニット, フロントコンビネーション	56 2	〔 ワ 〕	
ヘーアリンク, ラジアルホール 6202	51 12		40 10	ライトユニット, リヤコンビネーション	83 8	ワッシャー 12X24X2.3	41 4
ヘーアリンク, ラジアルホール 6203 C3	51 14		44 22	ライトASSY., リヤコンビネーション	83 2	ワッシャー 14MM	45 16
ヘーアリンク, ラジアルホール 6203UU	48 10		53 14	ラジエターCOMP.	44 2	ワッシャー 26X14X2.8	76 13
ヘーアリンク, ラジアルホール 6901U	46 16		60 33	ラチェット, スターター	45 4	ワッシャー, シーリング 8MM	51 9
ヘーアリンク, ラジアルホールスヘ		ホ ルト, フランジ 6X30	81 7	ラバー, クラッチダンパー	46 5		55 1
6205U	51 11		35 3	ラバー, シール	77 3	ワッシャー, スベシヤル 12MM	45 15
ヘルト, トライフ	46 6	ホ ルト, フランジ 6X35	79 22	ラバー, フロテクターハブツギン	80 2	ワッシャー, スベシヤル 8MM	73 17
ヘッド COMP., シリンダー	36 1	ホ ルト, フランジ 6X38	48 15	ラバー, マウント	43 4	ワッシャー, スラスト 10MM	45 14
〔 ホ 〕		ホ ルト, フランジ 6X40	50 23		55 1	ワッシャー, スラスト 6MM	46 14
ホールASSY., ステアリングスチール	64 4		36 14	ラバー, リンクストツパ	88 9	ワッシャー, チェンケースセッティング	84 6
ホークツト, L. インナー	67 5	ホ ルト, フランジ 6X60	76 11	ラバー-B, スタンドストツパ	81 6	ワッシャー, トレンプラグ 12MM	51 17
ホース, トライフフェイス	45 3	ホ ルト, フランジ 6X75	50 24	ラベル, タイヤ	90 2		55 1
ホックス, ラグシ	72 3	ホ ルト, フランジ 6X80	36 15	ラベル, ラジエターキャップ	44 4	ワッシャー, フレイン	60 29
ホーディセツト	53 6	ホ ルト, フランジ 8X12	50 25	〔 リ 〕		ワッシャー, フレイン 8MM	77 9
ホーディCOMP., フレーム	88 7	ホ ルト, フランジ 8X16	51 18	リット, ハブツテリメインテナンス	72 4	〔 E 〕	
ホルト, 6カク 5X25	75 18	ホ ルト, フランジ 8X32	87 22	リット, フェル	69 6	エリンク 3MM	59 5
ホルト, 6カク 6X22	87 20	ホ ルト, フランジ 8X40	82 5	リテーナー, ハルプスフリンク	37 11	〔 O 〕	
ホルト, 6カク 6X30	42 5		64 8	リテーナー, フェルホンプ	78 6	オリンク	40 6
ホルト, アシヤステインク	56 10	ホ ルト, マフラーフロテクター	80 7	リフターASSY., テンション	38 4		54 1
ホルト, アダプター 10MM	58 4	ホ ルトワッシャー 5X12	80 5	リフレクター, リフレックス	84 1	オリンク 1.5X9.5	38 9
ホルト, スタツト 6X14	36 13	ホ ルトワッシャー 6X12	72 8	リレASSY., ハワー	87 18		54 1
ホルト, スベシヤル 6MM	65 3	ホ ルトワッシャー 6X30	84 7	リレCOMP., オーティフルハイロツト&ウインカー	87 16	オリンク 1.9X20.4	53 16
ホルト, スベシヤルリセスト 6X12	85 6	ホ ルトワッシャー 6X35	69 9	リンク, オイルシールストツパ	87 19	オリンク 14.8X2.4	48 12
ホルト, ソケット 5X9	88 12	ホ ルトワッシャー 6X50	44 16	リンク, シール	73 11		55 1
ホルト, ソケット 6X18	41 3	ホ ルトA, スタツト 7X182.5	49 15	リンク, ストツパ	53 8	オリンク 15.4X2	44 1
	51 6		51 7	リンク, ハブツアツツ	73 10		55 1
ホルト, ソケット 6X20	41 6	ホ ルトASSY., スベシヤル 6X27	43 3	リンク, ヒストン	73 5	オリンク 15.8X2.4	73 18
ホルト, ソケット 8MM	73 16	ホ ンプ ASSY., オイル	42 2	リンク, セツト, ヒストン	73 8	オリンク 18X3	49 18
ホルト, ソケットノツク 5MM	37 16	ホ ンプ ASSY., フェル	78 1	リンクASSY., エンジンハンガー	52 2		55 1
ホルト, トレン	44 14	ホ ンプCOMP., ウォーター	40 1		88 8	オリンク 20.6X1.9	36 11
ホルト, トレンプラグ 12X15	51 8	ホース, シリンター	40 7	〔 レ 〕			54 1
ホルト, フランジ 10X238	88 11	ホース, シリンターヘッド	44 9	レース, ステアリングアツパホール	64 1	オリンク 31.2X2.4	49 17
ホルト, フランジ 10X35	82 4	ホース, シリンター	44 10	レース, ステアリングアンターホール	64 2		55 1
ホルト, フランジ 10X48	63 7	ホース, ラジエター	44 8	レース, ステアリングトツブコモン	64 5	オリンク 39.8X2.2	46 20
ホルト, フランジ 10X60	88 17	ホースCOMP., フェルファイド	78 9	レース, ステアリングホトムコモン	64 6		55 1
ホルト, フランジ 5X12	37 14	ホーンCOMP.	87 13	レサCOMP., シート	77 2	オリンク 6.3X2.2	53 12
ホルト, フランジ 6MM	72 5	ホイールサフASSY., フロント	74 8	レバー, L. ステアリングハントル	60 20	オリンク 6.8X1.9	78 2
	89 5	ホイールサフASSY., リヤ	76 2	レバー, R. ステアリングハントル	60 19	オリンク 9.5X1.9	36 12
ホルト, フランジ 6X10	69 12	ホルダー, マスターシリンダー	59 12	レバーCOMP., フレーキロック	60 21		54 1
ホルト, フランジ 6X115	50 26	〔 マ 〕		レンズ, L. ウインカーライト	83 5	オリンク, スロツトルホディ	53 2
ホルト, フランジ 6X12	60 31	マーク, トライフコシヨシ	90 3	レンズ, R. ウインカーライト	83 3	オリンク, フェルホンプ	78 10
	61 11	マーク, ホディイカバ	91 2	レンズ ASSY.	57 4		
	77 11	マーク, ホンダ	91 1				
	78 15	マフラーCOMP., エキゾースト	80 3				
	85 7						
ホ ルト, フランジ 6X14	38 10						
	39 5						
	49 21						
	60 32						

[www.impex-jp.com](http://www.impex-jp.com)

[www.impex-jp.com](http://www.impex-jp.com)

# 1 ま え が き 目 次

## 2 エ ン ジ ン

## 3 フ レ ー ム

## 4 部品番号索引

## 5 部品名索引

---

タクト [AF75-100/AF79-110・120・130]  
タクト・ベーシック [AF75-100/AF79-110・120・130]  
タクト・ベーシック スペシャル [AF79-130]

---

パーツカタログ

「 不 許 複 製 」

発 行 本 田 技 研 工 業 株 式 会 社

編 集 本田技研工業株式会社  
サービス部 サービス情報課

---

